

## ČT Author Cup Výsledková listina Muži

Datum konání: 08/10/2016

63 km

Poř.	Poř./Kat	St. č.	Jméno	Ročník	Země	Klub	Cílový čas	Zpoždění
1.	1./MA	1	BOUDNÝ Pavel	1982	CZE	Česká spořitelna - Accolade	01:59:54.7	00:00:00.0
2.	2./MA	2	ULMAN Matouš	1984	CZE	Česká spořitelna - Accolade	01:59:55.9	00:00:01.2
3.	3./MA	3041	STOŠEK Martin	1994	CZE	Symbio+	01:59:56.7	00:00:02.0
4.	4./MA	3	NOVÁK Jiří	1985	CZE	Cst Superior Mtb Racing team	01:59:57.7	00:00:03.0
5.	5./MA	450	PRŮDEK Matěj	1997	CZE	Česká spořitelna - Accolade	02:01:35.2	00:01:40.5
6.	6./MA	6	ŠILAR Jakub	1989	CZE	Bikeclinic Trek	02:01:38.5	00:01:43.8
7.	7./MA	7	BUBÍLEK Michal	1986	CZE	KellysBikeranch Team	02:01:39.5	00:01:44.8
8.	8./MA	8	SKÁLA Jaromír	1998	CZE	Česká spořitelna Specialized MTB	02:01:46.5	00:01:51.8
9.	9./MA	5	ZEITHAMMER Martin	1987	CZE	Česká spořitelna - Accolade	02:01:49.5	00:01:54.8
10.	10./MA	493	FOJTÍK Jan	1988	CZE	Drásal Cannondale	02:02:47.8	00:02:53.1
11.	11./MA	24	SWÁROVSKÝ Michal	1998	CZE	Alltraining.cz	02:05:57.2	00:06:02.5
12.	12./MA	579	HOFMAN Lukáš	1991	CZE	Ski a Bike Centrum Radotín	02:06:07.2	00:06:12.5
13.	13./MA	16	STRNAD Aleš	1986	CZE	ELEVEN	02:06:07.5	00:06:12.8
14.	1./MB	13	LANDA František	1974	CZE	KOOPERATIVA	02:07:01.1	00:07:06.4
15.	14./MA	10	REINER Jan	1985	CZE	Česká spořitelna - Accolade	02:07:03.2	00:07:08.5
16.	15./MA	27	JIRKŮ Jakub	1996	CZE	Alltraining.cz	02:07:04.1	00:07:09.4
17.	16./MA	11	BERAN Vojtěch	1982	CZE	Alltraining.cz	02:07:10.7	00:07:16.0
18.	17./MA	14	PITEL Lukáš	1983	CZE	Symbio+	02:07:17.2	00:07:22.5
19.	18./MA	46	PRENĚK Ondřej	1996	CZE	ELEVEN	02:07:37.7	00:07:43.0
20.	2./MB	445	KUNČICKÝ Radim	1967	CZE		02:07:52.2	00:07:57.5
21.	19./MA	2635	HRAZDIL Pavel	1987	CZE	Šlapanice Radnice 1592	02:08:25.2	00:08:30.5
22.	20./MA	4	STROŽ Jan	1989	CZE	Symbio+ Cannondale Team	02:08:26.2	00:08:31.5
23.	3./MB	15	JŘENA Pavel	1967	CZE	Author Masters	02:09:21.2	00:09:26.5
24.	4./MB	77	ČAPEK Jan	1973	CZE	Rohozec Amulet Team	02:09:22.2	00:09:27.5
25.	5./MB	30	VOPÁLENSKÝ Martin	1975	CZE	Velosport Valenta Scott Team	02:09:35.2	00:09:40.5
26.	21./MA	448	HENDRICH Zdeněk	1981	CZE	Pivovar Rohozec	02:09:38.2	00:09:43.5
27.	22./MA	57	SCHURAN Michal	1996	CZE	AC Sparta Praha cycling akademie	02:09:40.7	00:09:46.0
28.	23./MA	43	KYNDL Lukáš	1993	CZE	BSK racing	02:09:47.7	00:09:53.0
29.	24./MA	23	ROŽEK Jan	1987	CZE	ELEVEN	02:09:49.2	00:09:54.5
30.	25./MA	1767	LOUDA František	1988	CZE	Rohozec Amulet Team	02:09:49.3	00:09:54.6
31.	26./MA	50	ŠROLL Marek	1978	CZE	STRATOS AUTO	02:09:52.5	00:09:57.8
32.	6./MB	22	TOMAN Luboš	1969	CZE	CARLA. KUPKOLO.CZ DK. n. L.	02:09:53.7	00:09:59.0
33.	1./MC	33	KOCIÁN Václav	1958	CZE	Author Masters	02:09:54.7	00:10:00.0
34.	27./MA	51	POLESNY Martin	1980	CZE	BEKO Bike Team	02:09:57.2	00:10:02.5
35.	7./MB	93	VÁLA Michal	1968	CZE	Rožmitál B.H.A.	02:10:13.3	00:10:18.6
36.	28./MA	37	SVOBODA Robert	1977	CZE	Symbio+	02:10:19.6	00:10:24.9
37.	1./MJ	35	NĚMEC Patrik	2001	CZE	Jaroslav Kulhavy Cycling team	02:10:36.2	00:10:41.5
38.	1./TND	47	HOUDEK + ŘIHÁNEK Vratislav	1964	CZE	2V BIKERS LONG	02:10:56.7	00:11:02.0
39.	29./MA	39	ČIŽEK Martin	1985	CZE	BSK racing	02:11:12.5	00:11:17.8
40.	30./MA	49	JENŠÍK Jan	1988	CZE	Symbio+	02:11:54.2	00:11:59.5
41.	31./MA	3259	STEHLÍK Petr	1977	CZE	EMOS	02:11:56.5	00:12:01.8

GENERÁLNÍ PARTNERI



HLAVNÍ PARTNERI



HLAVNÍ INSTITUČNÁLNÍ PARTNER



PARTNERI



TOI



ZÁVOD JE SOUČÁSTÍ  
AUTHOR MARATON  
TOUR



## 63 km

Poř.	Poř./Kat	St. č.	Jméno	Ročník	Země	Klub	Cílový čas	Zpoždění
42.	32./MA	463	ZELENÝ Ondřej	1982	CZE	ELEVEN	02:11:58.2	00:12:03.5
43.	33./MA	333	KLEJNA Petr	1980	CZE		02:11:59.7	00:12:05.0
44.	34./MA	137	MORGENSTEIN Libor	1983	CZE	Cyklisti Českého Lesa	02:12:00.7	00:12:06.0
45.	35./MA	83	VIGNER Luděk	1981	CZE	Trek	02:12:02.5	00:12:07.8
46.	8./MB	40	ŠVORC Jiří	1973	CZE	BIG SHOCK TEAM	02:12:06.7	00:12:12.0
47.	36./MA	346	DUŠEK Martin	1982	CZE	CATUS TEAM	02:12:16.2	00:12:21.5
48.	9./MB	81	HRUŠKA Jan	1969	CZE	KOOPERATIVA	02:12:42.3	00:12:47.6
49.	10./MB	64	RYDVAL Michal	1974	CZE	CK Vynohradské šlapky	02:12:56.7	00:13:02.0
50.	2./MJ	479	ŠORF Pavel	1999	CZE	Haven team	02:13:26.3	00:13:31.6
51.	37./MA	170	BRADNA Václav	1980	CZE	KOOPERATIVA	02:14:04.3	00:14:09.6
52.	38./MA	48	KLEIN Martin	1977	CZE	Symbio+	02:14:20.2	00:14:25.5
53.	39./MA	62	VEIS Zdenek	1976	CZE	ELEVEN MERCEDES MITAS TEA	02:14:27.2	00:14:32.5
54.	40./MA	96	SKŮČEK Petr	1978	CZE	NH Car Bike tým	02:14:31.3	00:14:36.6
55.	3./MJ	161	MORÁVEK Tomáš	1999	CZE	ZPcyklo PROOFY corratec team	02:14:33.3	00:14:38.6
56.	41./MA	109	MIKEŠ Jakub	1990	CZE	Bike Team REMÍŠVEHA	02:14:36.7	00:14:42.0
57.	42./MA	585	VÍCH Michal	1998	CZE	Superior Cyklofit Cycling TEAM	02:14:40.5	00:14:45.8
58.	43./MA	173	POKORNÝ Aleš	1986	CZE	Symbio+	02:14:46.5	00:14:51.8
59.	44./MA	90	RYDVAL Filip	1996	CZE	Alltraining.cz	02:14:46.7	00:14:52.0
60.	45./MA	127	TRUHLÁŘ Jan Jakub	1997	CZE	BeManiax Madbike	02:14:48.2	00:14:53.5
61.	46./MA	327	BERÁNEK Jiří	1983	CZE		02:14:51.7	00:14:57.0
62.	47./MA	202	MACHEK Ivo	1978	CZE	Superior Cyklofit Cycling TEAM	02:14:55.7	00:15:01.0
63.	11./MB	55	KLEINER Robert	1966	CZE	ELEVEN	02:15:19.2	00:15:24.5
64.	48./MA	70	ŠTROSMAJER Radek	1979	CZE	Velosport Valenta Scott Team	02:15:24.7	00:15:30.0
65.	12./MB	31	DĚBNÁR Jan	1972	CZE	DZ TEAM NEJDEK	02:16:06.7	00:16:12.0
66.	13./MB	91	SCHIFFER Michael	1966	AUT	bike - horner.at	02:16:16.2	00:16:21.5
67.	14./MB	75	KOSÁK Stanislav	1966	CZE	KOOPERATIVA	02:16:39.7	00:16:45.0
68.	49./MA	3490	VOBORA Pavel	1984	CZE	Rohozec Amulet Team	02:16:56.4	00:17:01.7
69.	15./MB	118	KADLEČEK František	1974	CZE	Symbio+	02:17:00.4	00:17:05.7
70.	4./MJ	481	HOLEC Radek	1999	CZE	KN PROJECT	02:17:00.7	00:17:06.0
71.	5./MJ	578	JANOŠ Matyáš	2001	CZE	DUKLA Praha	02:17:01.2	00:17:06.5
72.	1./MD	94	ŠŤASTNÝ Jiří	1955	CZE		02:17:08.4	00:17:13.7
73.	16./MB	86	VÁGNER Daniel	1973	CZE	CykloVAPE racing Team	02:17:21.7	00:17:27.0
74.	50./MA	85	TICHÝ Václav	1978	CZE	Dům Barev Český Krumlov	02:17:23.5	00:17:28.8
75.	51./MA	65	NOSEK Daniel	1978	CZE	MK - Cyklo Děčín	02:17:27.5	00:17:32.8
76.	17./MB	73	SKÁLA Pavel	1971	CZE	Sport bike Skála Strakonice	02:17:28.5	00:17:33.8
77.	18./MB	169	VOJÁČEK Martin	1974	CZE	Auto Elso	02:17:36.4	00:17:41.7
78.	2./MC	67	DAŇHEL Mojmír	1964	CZE	CPV Krnov	02:17:39.2	00:17:44.5
79.	52./MA	74	SUCHÝ David	1989	CZE	A.V.S. Team K.V.	02:17:45.5	00:17:50.8
80.	19./MB	84	ČÍČKO Jiří	1975	CZE	SSC Železný Brod	02:17:47.5	00:17:52.8
81.	53./MA	88	POHL Miloslav	1981	CZE	tj lokomotiva nymburk	02:17:49.4	00:17:54.7
82.	20./MB	197	BOČEK Jiří	1974	CZE		02:17:51.4	00:17:56.7
83.	21./MB	168	HORKÝ Lubomir	1968	CZE	Cyklo Polách Šumperk	02:17:54.2	00:17:59.5
84.	6./MJ	480	SOUČEK Šimon	1999	CZE	ZO 226	02:17:55.2	00:18:00.5
85.	54./MA	69	BENEŠ Jiří	1976	CZE	Koloshop Tým	02:17:56.5	00:18:01.8
86.	55./MA	467	NOVÁK Martin	1992	CZE		02:17:58.5	00:18:03.8
87.	56./MA	457	KUBRIČAN Lukáš	1984	CZE		02:17:58.7	00:18:04.0
88.	57./MA	494	BARTŮNĚK Jan	1994	CZE	Symbio+	02:18:15.7	00:18:21.0
89.	58./MA	171	DOUBEK Tomáš	1982	CZE		02:18:39.5	00:18:44.8
90.	22./MB	82	KUCHAR Martin	1969	CZE	Auto Elso	02:18:41.7	00:18:47.0
91.	23./MB	478	TINDEL Petr	1972	CZE	Polabská Smečka	02:18:42.7	00:18:48.0
92.	3./MC	101	SALAČ Petr	1959	CZE	AMENITY - EXTREM SPORT TEA	02:18:58.5	00:19:03.8
93.	24./MB	97	LANDA David	1971	CZE	KOOPERATIVA	02:19:09.5	00:19:14.8
94.	25./MB	352	KOVÁŘÍK Karel	1975	CZE		02:19:09.5	00:19:14.8
95.	59./MA	19	MINKA Jakub	1994	CZE	Symbio+	02:19:10.3	00:19:15.6
96.	60./MA	20	PAUR Ondřej	1991	CZE	Symbio+	02:19:10.7	00:19:16.0
97.	61./MA	152	MACÁK Jiří	1978	CZE	Sokol Radim	02:19:15.5	00:19:20.8
98.	26./MB	140	HELLER Martin	1970	CZE	Haven team	02:19:19.3	00:19:24.6

GENERÁLNÍ PARTNERI



HLAVNÍ PARTNERI



HLAVNÍ INSTITUCIONÁLNÍ PARTNER



PARTNERI

ZÁVOD JE SOUČÁSTÍ  
AUTHOR MARATON  
TOUR

## 63 km

Poř.	Poř./Kat	St. č.	Jméno	Ročník	Země	Klub	Cílový čas	Zpoždění
99.	27./MB	488	ŠULC David	1973	CZE	Třebusice	02:19:23.7	00:19:29.0
100.	62./MA	53	ZLÁMAL Tomáš	1979	CZE	Erste Premier Petr Čech MTB Tea	02:19:26.3	00:19:31.6
101.	28./MB	475	NOVÁK Martin	1969	CZE	Kola BSP Planá n. Lužnicí	02:19:29.4	00:19:34.7
102.	4./MC	134	PRAGER Karel	1963	CZE	CK Vynohradské šlapky	02:19:45.8	00:19:51.1
103.	63./MA	234	ZÁMEČNÍK René	1979	CZE	Symbio+	02:19:53.3	00:19:58.6
104.	29./MB	119	KUČERA Roman	1974	CZE	Alltraining.cz	02:19:55.7	00:20:01.0
105.	30./MB	54	HUYBRECHTS Jorgen	1974	BEL	BK Kairos	02:20:06.5	00:20:11.8
106.	64./MA	25	NEUBAUER Radim	1977	CZE	ELEVEN	02:20:11.4	00:20:16.7
107.	31./MB	582	NEBESKÝ Tomáš	1969	CZE	Varta	02:20:15.3	00:20:20.6
108.	65./MA	130	DIVÍŠEK Marek	1992	CZE	Superior Cyklofit Cycling TEAM	02:20:34.4	00:20:39.7
109.	66./MA	211	PECH Jan	1989	CZE		02:20:36.8	00:20:42.1
110.	67./MA	61	NOVOTNÝ Jaroslav	1977	CZE	Autocombi team Kutná hora	02:21:02.8	00:21:08.1
111.	68./MA	110	VRBATA Jan	1986	CZE	Naděnci z Posázaví	02:21:07.3	00:21:12.6
112.	69./MA	182	MAXA Milan	1992	CZE	Bike Team REMÍŠVEHA	02:21:11.3	00:21:16.6
113.	2./TND	3240	KAŠPAR + JANEČEK Ondřej +	1990	CZE		02:21:12.5	00:21:17.8
114.	70./MA	297	PEJŠA Jiří	1983	CZE	Sedlec-Prčice	02:21:13.8	00:21:19.1
115.	71./MA	484	ČERNÝ Pepa	1977	CZE	MTB Nežichov Promin	02:21:13.9	00:21:19.2
116.	5./MC	89	BLAŽEK Jiří	1963	CZE	Author Masters	02:21:14.4	00:21:19.7
117.	32./MB	98	OSWALD Jan	1969	CZE	ELEVEN	02:21:15.3	00:21:20.6
118.	6./MC	76	IBEHEJ Josef	1956	CZE	KOOPERATIVA	02:21:21.8	00:21:27.1
119.	33./MB	58	MIKULÁŠ Martin	1973	CZE	ELEVEN	02:21:34.8	00:21:40.1
120.	72./MA	146	HOFMAN Jiří	1986	CZE	Auto Elso	02:21:41.5	00:21:46.8
121.	73./MA	107	SUCHÝ Vladimír	1979	CZE	AVS Team KV	02:21:46.5	00:21:51.8
122.	34./MB	727	RICHTER Martin	1970	CZE	AIS TEAM	02:21:47.5	00:21:52.8
123.	35./MB	260	BUMBÁLEK František	1973	CZE	Symbio+	02:21:48.5	00:21:53.8
124.	36./MB	142	CHLUP Románo	1970	CZE	TUKAN Bike Team Karlovy Vary	02:21:55.5	00:22:00.8
125.	37./MB	132	BOCZAN Jan	1969	CZE	autonemecko.cz	02:21:57.3	00:22:02.6
126.	38./MB	28	SUCHÁNEK Jiří	1974	CZE	Velosport Valenta Scott Team	02:22:02.3	00:22:07.6
127.	74./MA	1166	DOSTÁL Ivo	1977	CZE		02:22:11.3	00:22:16.6
128.	39./MB	71	VOSTAL Petr	1974	CZE	energetikastaveb.com	02:22:12.3	00:22:17.6
129.	75./MA	599	CHALUPA Martin	1980	CZE	CYKLOSPORT CHROPYNĚ	02:22:14.5	00:22:19.8
130.	76./MA	141	KREMLÍK Tomáš	1976	CZE		02:22:21.5	00:22:26.8
131.	77./MA	816	VLK Karel	1980	CZE	MS BIKE Academy Racing	02:22:21.8	00:22:27.1
132.	40./MB	246	ŠNAJDR Filip	1975	CZE	NH Car Bike tým	02:22:22.5	00:22:27.8
133.	2./MD	166	VÍŠEK Zdeněk	1953	CZE	Alltraining.cz-Lawi	02:22:31.5	00:22:36.8
134.	41./MB	80	KRAJÍČEK Jiří	1975	CZE		02:22:32.8	00:22:38.1
135.	42./MB	143	GITTLER Vladislav	1968	CZE		02:22:33.8	00:22:39.1
136.	78./MA	111	HLADÍK Ondřej	1976	CZE	ELEVEN MERCEDES MITAS TEA	02:22:35.3	00:22:40.6
137.	43./MB	157	ŠEMBERA Jan	1968	CZE		02:22:35.5	00:22:40.8
138.	44./MB	819	TYCHLER Tomáš	1969	CZE		02:22:42.5	00:22:47.8
139.	79./MA	45	STEINER Petr	1985	CZE	ELEVEN MERCEDES MITAS	02:22:43.7	00:22:49.0
140.	45./MB	103	HRDLÍČKA Michal	1968	CZE	Mike Bike Team	02:22:44.5	00:22:49.8
141.	7./MC	192	KREMLA Pavel	1960	CZE	JK ALIKA Čelčice	02:22:48.5	00:22:53.8
142.	46./MB	212	HATAŠ Jaroslav	1968	CZE		02:22:49.8	00:22:55.1
143.	80./MA	106	HOLONA Martin	1977	CZE	Cobram Vianor	02:22:57.5	00:23:02.8
144.	47./MB	116	MARCZI Martin	1967	CZE	ReTOS Varnsdorf	02:23:00.5	00:23:05.8
145.	81./MA	538	PTAČOVSKÝ Ladislav	1976	CZE	AIS TEAM	02:23:03.3	00:23:08.6
146.	82./MA	210	SOJKA Matěj	1997	CZE		02:23:03.8	00:23:09.1
147.	48./MB	129	STREJČEK Pavel	1975	CZE	ELEVEN	02:23:07.8	00:23:13.1
148.	49./MB	187	HROMADA David	1972	CZE	cyklotrenink.com	02:23:26.5	00:23:31.8
149.	83./MA	239	GOTVALD Jan	1980	CZE		02:23:42.5	00:23:47.8
150.	84./MA	184	ŠILER Jiří	1983	CZE	Cyklinder	02:23:58.5	00:24:03.8
151.	85./MA	399	SEMANCO Radim	1976	CZE		02:24:19.6	00:24:24.9
152.	86./MA	254	HLINĚNÝ Jan	1990	CZE	NH Car Bike tým	02:24:29.5	00:24:34.8
153.	50./MB	540	HRNČÍŘ Martin	1971	CZE		02:24:29.5	00:24:34.8
154.	87./MA	517	JURIS Bohumil	1984	CZE	Superior Cyklofit Cycling TEAM	02:24:29.8	00:24:35.1
155.	3./MD	120	VOSYKA Richard	1954	CZE	ELEVEN	02:24:31.8	00:24:37.1

GENERÁLNÍ PARTNERI



HLAVNÍ PARTNERI



HLAVNÍ INSTITUČNÁLNÍ PARTNER



MEDIÁLNÍ PARTNERI



PARTNERI



ZÁVOD JE SOUČÁSTÍ

AUTHOR MARATHON

TOUR



## 63 km

Poř.	Poř./Kat	St. č.	Jméno	Ročník	Země	Klub	Cílový čas	Zpoždění
156.	88./MA	220	JODAS Antonín	1977	CZE		02:24:34.5	00:24:39.8
157.	89./MA	196	HOLAN Jiří	1977	CZE	Symbio+	02:24:35.5	00:24:40.8
158.	8./MC	158	ČIPERA Radek	1964	CZE	Radvanice 158	02:24:36.3	00:24:41.6
159.	90./MA	519	CHLUPÁČ Jan	1994	CZE	SSC Železný Brod	02:24:37.5	00:24:42.8
160.	51./MB	131	DLAB Jaroslav	1969	CZE	SSC Železný Brod	02:24:38.5	00:24:43.8
161.	52./MB	144	JARUŠEK Josef	1974	CZE	Spešov	02:24:39.3	00:24:44.6
162.	91./MA	135	HUŠEK Martin	1979	CZE	SSC Železný Brod	02:24:39.8	00:24:45.1
163.	9./MC	3448	SPURNÝ Milan	1961	CZE	CC Varnsdorf	02:24:40.3	00:24:45.6
164.	92./MA	151	PREININGER Jiří	1977	CZE		02:24:41.3	00:24:46.6
165.	10./MC	218	BINTER Dalibor	1964	CZE	Všelibice	02:24:43.8	00:24:49.1
166.	4./MD	321	SVOBODA Miroslav	1952	CZE	Auto Elso	02:24:51.5	00:24:56.8
167.	11./MC	237	BOUŠKA Karel	1962	CZE	Magic Veterans	02:24:52.5	00:24:57.8
168.	12./MC	136	POLZ Roman	1963	CZE	BRS Team SH	02:24:56.6	00:25:01.9
169.	93./MA	153	ERBEN Jiří	1976	CZE	Toi-Toi	02:25:02.8	00:25:08.1
170.	94./MA	449	VESELÝ Libor	1976	CZE		02:25:04.3	00:25:09.6
171.	7./MJ	3481	RŮŽIČKA Jakub	2000	CZE	MTBC - i bike sokol chrudim	02:25:10.1	00:25:15.4
172.	13./MC	605	NETOLICKÝ Karel	1965	CZE	Speedski team	02:25:18.3	00:25:23.6
173.	95./MA	990	MAYER Stanislav	1989	CZE	Kernun Gin HighPoint	02:25:21.7	00:25:27.0
174.	53./MB	124	ČTVRTLÍK Jaroslav	1972	CZE	Kolex Valašské Klobouky	02:25:22.8	00:25:28.1
175.	54./MB	200	VALEŠ Jiří	1970	CZE	Servind s.r.o.	02:25:26.6	00:25:31.9
176.	55./MB	233	PROVAZNÍK Jaroslav	1971	CZE	SK Blíževedly	02:25:27.8	00:25:33.1
177.	96./MA	176	JIRÁNEK Vít	1993	CZE		02:25:40.6	00:25:45.9
178.	56./MB	117	RÝDL Dušan	1974	CZE		02:25:45.6	00:25:50.9
179.	57./MB	368	STŘELEK Martin	1975	CZE		02:25:45.8	00:25:51.1
180.	14./MC	442	ČERMÁK Pavel	1965	CZE	Author Masters	02:25:46.3	00:25:51.6
181.	97./MA	100	HORKÝ David	1990	CZE	Cyklo Polách Šumperk	02:25:56.6	00:26:01.9
182.	98./MA	147	ŠTOREK Martin	1979	CZE		02:25:59.3	00:26:04.6
183.	58./MB	104	NOVÁK Vítězslav	1975	CZE	NH Car Bike tým	02:26:09.6	00:26:14.9
184.	99./MA	195	KRYL Jan	1980	CZE		02:26:14.3	00:26:19.6
185.	100./MA	201	NÝČ Michal	1982	CZE		02:26:23.8	00:26:29.1
186.	15./MC	470	DUŽÁR Jiří	1963	CZE	BIG SHOCK TEAM	02:26:26.5	00:26:31.8
187.	59./MB	223	OKTÁBEC Radek	1972	CZE	Chanel racing	02:26:31.5	00:26:36.8
188.	101./MA	507	PACHOLÍK David	1991	CZE	HSK Benecko	02:26:34.8	00:26:40.1
189.	60./MB	215	PAVLAS Adam	1974	CZE	SKP Sever Teplice	02:26:53.5	00:26:58.8
190.	61./MB	178	KOULA Martin	1975	CZE		02:27:04.8	00:27:10.1
191.	102./MA	206	WESTFAL Radek	1982	CZE		02:27:11.5	00:27:16.8
192.	103./MA	105	KOŘÍNEK Petr	1982	CZE	Eurofoam sport team	02:27:13.0	00:27:18.3
193.	16./MC	217	MATOUŠEK Michal	1962	CZE	BTK EURO BIKE Praha	02:27:14.6	00:27:19.9
194.	104./MA	63	KREJČÍK Marek	1976	CZE		02:27:15.6	00:27:20.9
195.	62./MB	229	HORÁK Jan	1975	CZE	SAC Bělá pod Bezdězem	02:27:20.6	00:27:25.9
196.	105./MA	183	SVITÁK Pavel	1991	CZE		02:27:20.8	00:27:26.1
197.	17./MC	301	ČERNÝ Michal	1964	CZE		02:27:25.8	00:27:31.1
198.	63./MB	262	GALOVICH Peter	1975	SVK		02:27:26.8	00:27:32.1
199.	106./MA	574	VÁŇA Aleš	1979	CZE	-	02:27:29.8	00:27:35.1
200.	107./MA	299	NOVÁK Jan	1993	CZE	Vostrý hrany	02:27:31.6	00:27:36.9
201.	108./MA	87	ČMELÍK Tomáš	1986	CZE	Mirkov Bike Team	02:27:36.5	00:27:41.8
202.	18./MC	160	VÝBORA Jiří	1965	CZE	ELEVEN	02:27:42.8	00:27:48.1
203.	109./MA	219	ZÁMEČNÍK Martin	1979	CZE		02:27:44.5	00:27:49.8
204.	110./MA	2440	TULACH Lukáš	1984	CZE		02:27:48.1	00:27:53.4
205.	111./MA	511	RAJNIS Vlastimil	1976	CZE	Velemín	02:27:49.3	00:27:54.6
206.	112./MA	523	SYROVATSKÝ Marek	1977	CZE	Mercedes-Benz Bike Team 2	02:27:50.5	00:27:55.8
207.	19./MC	180	PRŮCHA Vladimír	1959	CZE	Alltraining.cz	02:27:50.7	00:27:56.0
208.	64./MB	190	JEŽEK Kamil	1968	CZE	BMW Invelt	02:27:51.3	00:27:56.6
209.	65./MB	79	PFEIFER Jiří	1974	CZE	AC Sparta Praha cycling	02:28:07.6	00:28:12.9
210.	113./MA	1889	BÁRTA Petr	1977	CZE	EMOS	02:28:10.3	00:28:15.6
211.	114./MA	121	BEZDĚKOVSKÝ Tomáš	1983	CZE	Pohoda Bike Team	02:28:14.5	00:28:19.8
212.	20./MC	179	SOUČEK Radek	1962	CZE	ZO 226	02:28:14.5	00:28:19.8

GENERÁLNÍ PARTNEŘI



HLAVNÍ PARTNEŘI



HLAVNÍ INSTITUČNÁLNÍ PARTNER



MEDIÁLNÍ PARTNEŘI

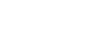

PARTNEŘI

ZÁVOD JE SOUČÁSTÍ  
AUTHOR MARATON  
TOUR

## 63 km

Poř.	Poř./Kat	St. č.	Jméno	Ročník	Země	Klub	Cílový čas	Zpoždění
213.	115./MA	496	BOHÁČ Jan	1977	CZE		02:28:19.3	00:28:24.6
214.	116./MA	252	ŠIMONEK Jan	1980	CZE	SKP Nymburk	02:28:22.8	00:28:28.1
215.	66./MB	630	ŠVEC Miloslav	1970	CZE	Bike Team REMÍŠVEHA	02:28:24.8	00:28:30.1
216.	67./MB	159	KAAF Mario	1973	GER		02:28:25.5	00:28:30.8
217.	68./MB	3206	KOREČEK Richard	1975	CZE		02:28:26.1	00:28:31.4
218.	69./MB	236	KANIS Jan	1970	CZE		02:28:36.3	00:28:41.6
219.	117./MA	277	HOLAJ Jiří	1982	CZE		02:28:42.5	00:28:47.8
220.	118./MA	276	JAKOUBEK Lukáš	1983	CZE		02:28:44.3	00:28:49.6
221.	119./MA	725	PRIBIL Pavel	1990	CZE		02:28:46.8	00:28:52.1
222.	70./MB	589	JÁČ Karel	1973	CZE		02:28:50.3	00:28:55.6
223.	120./MA	155	NOVÁK Luboš	1979	CZE	Amcykl Humpolec	02:28:51.5	00:28:56.8
224.	5./MD	466	VOŇKA Jiří	1954	CZE	LOKO Trutnov	02:28:52.5	00:28:57.8
225.	71./MB	228	HROUDA Robert	1970	CZE	Mercedes-Benz Bike Team 2	02:28:52.8	00:28:58.1
226.	72./MB	205	SKŘIVÁNEK Petr	1966	CZE	LRS Vyškov	02:28:54.5	00:28:59.8
227.	73./MB	1193	KYSELA Patrik	1973	CZE	ZPcyklo PROOFY corratec team	02:28:55.3	00:29:00.6
228.	121./MA	145	KAMÍNEK Václav	1992	CZE	Symbio+	02:28:59.8	00:29:05.1
229.	21./MC	216	PEK Miroslav	1958	CZE		02:29:02.8	00:29:08.1
230.	74./MB	513	URBANEC David	1970	CZE	ELEVEN	02:29:03.3	00:29:08.6
231.	122./MA	194	HRDINA Jan	1979	CZE		02:29:03.8	00:29:09.1
232.	123./MA	326	HAVEL Josef	1977	CZE		02:29:06.3	00:29:11.6
233.	75./MB	742	WIEDERMANN Jaroslav	1974	CZE		02:29:11.3	00:29:16.6
234.	76./MB	272	VODIČKA Michal	1973	CZE	Alsap&Open-finance MTB Race Team	02:29:13.5	00:29:18.8
235.	124./MA	247	HAVELKA Daniel	1977	CZE	ZPA Bike Team	02:29:18.7	00:29:24.0
236.	125./MA	675	KOVÁR Andrej	1987	CZE	More Than Bikers	02:29:22.8	00:29:28.1
237.	126./MA	309	HRDINA Karel	1976	CZE	Electrolux	02:29:25.7	00:29:31.0
238.	127./MA	670	KAMÍNEK Petr	1995	CZE	Symbio+	02:29:25.8	00:29:31.1
239.	128./MA	600	SZEWIECZEK Martin	1986	CZE	TRIATLET Karlovy Vary	02:29:27.5	00:29:32.8
240.	22./MC	99	PRCHAL Pavel	1959	CZE		02:29:29.3	00:29:34.6
241.	129./MA	719	MULLER Vítek	1983	CZE	TUKAN Bike Team Karlovy Vary	02:29:32.8	00:29:38.1
242.	130./MA	2832	KOLPEK Karel	1979	CZE	bytzdravy.cz	02:29:34.3	00:29:39.6
243.	131./MA	2518	KVĚTOŇ Jiří	1989	CZE		02:29:47.6	00:29:52.9
244.	132./MA	163	MIKULA David	1976	CZE		02:29:47.8	00:29:53.1
245.	77./MB	253	WÜDY Jan	1974	CZE	4Rteam	02:29:50.7	00:29:56.0
246.	133./MA	128	ŠUSTA Jan	1985	CZE	Symbio+	02:29:53.8	00:29:59.1
247.	78./MB	776	MÁCHA Jiří	1969	CZE	IN ENERGY bike team Dobříš	02:29:56.3	00:30:01.6
248.	79./MB	279	BERAN Radek	1974	CZE	Symbio+	02:30:00.7	00:30:06.0
249.	134./MA	3246	BULANT Jiří	1976	CZE		02:30:02.6	00:30:07.9
250.	23./MC	1791	KDÝR Petr	1964	CZE	BSK racing	02:30:03.8	00:30:09.1
251.	80./MB	139	HORÁČEK Roman	1966	CZE	Superior Cyklofit Cycling TEAM	02:30:06.5	00:30:11.8
252.	135./MA	644	SMETANA Michal	1979	CZE		02:30:10.8	00:30:16.1
253.	81./MB	469	LOCHMAN Jiří	1971	CZE	Ergo Liberec	02:30:13.7	00:30:19.0
254.	24./MC	400	DVOŘÁK Jiří	1958	CZE		02:30:25.1	00:30:30.4
255.	82./MB	732	ŠARAFÍN Marek	1974	CZE	BT Porsche Olomouc	02:30:39.3	00:30:44.6
256.	136./MA	509	VLASÁK Radek	1977	CZE		02:30:46.5	00:30:51.8
257.	137./MA	374	VANIŠ Marek	1979	CZE	Symbio+Cannondale	02:30:48.5	00:30:53.8
258.	138./MA	165	TOMÁŠEK Petr	1978	CZE		02:30:49.7	00:30:55.0
259.	139./MA	367	MACHÁČEK Martin	1984	CZE	Jezdci gastrolitu	02:30:50.3	00:30:55.6
260.	140./MA	356	BARTOŠ Kamil	1982	CZE	Trosocy klub Vysoké Mýto	02:30:51.5	00:30:56.8
261.	83./MB	174	POSPÍŠIL Jiří	1975	CZE		02:30:54.3	00:30:59.6
262.	141./MA	731	FOCKE Jiri	1988	CZE	BEKO Bike Team	02:30:57.5	00:31:02.8
263.	84./MB	164	LANKA Petr	1975	CZE	BSK racing	02:30:58.5	00:31:03.8
264.	85./MB	271	GERHARD Tomáš	1972	CZE	Duko Rýmařov	02:30:59.3	00:31:04.6
265.	142./MA	756	OPLT Michal	1983	CZE		02:30:59.7	00:31:05.0
266.	143./MA	361	STRONČEK Tomáš	1977	CZE		02:31:05.8	00:31:11.1
267.	144./MA	167	JÁNSKÝ Jakub	1992	CZE		02:31:10.3	00:31:15.6
268.	145./MA	386	NOSEK Lukáš	1989	CZE		02:31:15.1	00:31:20.4
269.	146./MA	227	KROUPA Lukáš	1978	CZE	STOPRO Bike Team	02:31:18.5	00:31:23.8

GENERÁLNÍ PARTNEŘI



HLAVNÍ PARTNEŘI



HLAVNÍ INSTITUČNÁLNÍ PARTNER



PARTNEŘI



ZÁVOD JE SOUČÁSTÍ

AUTHOR MARATON

TOUR



## 63 km

Poř.	Poř./Kat	St. č.	Jméno	Ročník	Země	Klub	Cílový čas	Zpoždění
270.	86./MB	175	NEJEDLÝ Roman	1974	CZE	Top Ten Teplice	02:31:22.5	00:31:27.8
271.	87./MB	92	DIVIŠ Jiří	1975	CZE	CBC TEAM Č. Budějovice	02:31:33.5	00:31:38.8
272.	88./MB	580	DVOŘÁČEK Martin	1971	CZE	TETA Klub Bikerů	02:31:39.5	00:31:44.8
273.	147./MA	138	JUŠKA Miloslav	1977	CZE	reseko	02:31:40.5	00:31:45.8
274.	89./MB	185	HLACIK Zdenek	1975	CZE	NH Car Bike tým	02:31:44.8	00:31:50.1
275.	8./MJ	1203	ČERNÝ Filip	2003	CZE	Dukla Praha Junior Cycling	02:31:46.3	00:31:51.6
276.	25./MC	603	DRDA Ladislav	1965	CZE	Spinfit Liberec	02:32:00.3	00:32:05.6
277.	90./MB	261	MERKL Radek	1973	CZE		02:32:13.8	00:32:19.1
278.	148./MA	452	MAŠEK Jan	1979	CZE	Česká spořitelna - Accolade	02:32:17.3	00:32:22.6
279.	149./MA	298	VANICKÝ Jan	1994	CZE	tj lokomotiva nymburk	02:32:18.5	00:32:23.8
280.	150./MA	375	HORÁČEK Zdeněk	1983	CZE	ELEVEN MERCEDES MITAS	02:32:18.8	00:32:24.1
281.	151./MA	371	LINHART Zbyněk	1980	CZE		02:32:20.7	00:32:26.0
282.	152./MA	717	ŠMOLÍK Honza	1992	CZE	beespee.cz	02:32:24.5	00:32:29.8
283.	91./MB	489	URBAN René	1969	CZE	Alltraining.cz	02:32:27.8	00:32:33.1
284.	153./MA	370	HORA Martin	1993	CZE		02:32:28.8	00:32:34.1
285.	92./MB	1202	ČERNÝ Jan	1974	CZE		02:32:30.3	00:32:35.6
286.	154./MA	251	ŠMÍD Petr	1983	CZE	Nilfisk pro cycling	02:32:31.5	00:32:36.8
287.	93./MB	258	KRÁL Michal	1975	CZE	Symbio+	02:32:33.3	00:32:38.6
288.	94./MB	154	ČALKOVSKÝ Pavel	1967	CZE	BT Porsche Olomouc	02:32:34.7	00:32:40.0
289.	26./MC	292	VYSTAVĚL Jaroslav	1962	CZE	Cyklo MTW Lutín	02:32:41.8	00:32:47.1
290.	95./MB	1681	FLIEGER Jiří	1970	CZE	SK Blíževedly	02:32:42.7	00:32:48.0
291.	96./MB	3212	KRATTNER Otto	1974	CZE	BMW Invelt	02:32:49.6	00:32:54.9
292.	97./MB	541	WOLF Petr	1974	CZE		02:32:50.7	00:32:56.0
293.	98./MB	225	NĚMEC Michal	1975	CZE		02:32:52.3	00:32:57.6
294.	155./MA	256	PROVAZNÍK Jan	1979	CZE	Bohutín	02:32:53.3	00:32:58.6
295.	99./MB	181	MARKVART Aleš	1975	CZE		02:32:55.8	00:33:01.1
296.	100./MB	564	HAVEL Radomír	1973	CZE	STK Náčelníci	02:32:58.8	00:33:04.1
297.	27./MC	300	PITTNER Jiří	1963	CZE	Pohoda Bike Team	02:32:59.5	00:33:04.8
298.	156./MA	224	KAŇKA Martin	1990	CZE		02:33:08.8	00:33:14.1
299.	101./MB	3533	BRADÁČ Richard	1969	CZE	BIKE TEAM Porsche Olomouc	02:33:14.3	00:33:19.6
300.	28./MC	240	BORŮVKA Zdeněk	1965	CZE		02:33:18.3	00:33:23.6
301.	102./MB	1522	TRUNEČKA Zbyněk	1975	CZE	Bikesport team Mohelnice	02:33:18.3	00:33:23.6
302.	29./MC	666	HAVEL Luboš	1965	CZE		02:33:19.5	00:33:24.8
303.	157./MA	811	HOTOVEC Petr	1997	CZE		02:33:21.3	00:33:26.6
304.	158./MA	249	KOHOUT Zdenek	1976	CZE	ReTOS Varnsdorf	02:33:21.8	00:33:27.1
305.	103./MB	231	HOLMAN Leoš	1970	CZE	BIKE TEAM TPCA	02:33:29.5	00:33:34.8
306.	159./MA	536	ROUBICEK Lukas	1981	CZE	Krabcycles	02:33:33.5	00:33:38.8
307.	160./MA	687	SKALICKÝ Petr	1977	CZE	NH Car Bike tým	02:33:35.9	00:33:41.2
308.	161./MA	1214	ILICHMAN Ondřej	1990	CZE	Velké Karlovice	02:33:36.6	00:33:41.9
309.	104./MB	573	TOJMAR Jiří	1974	CZE	Servind s.r.o.	02:33:37.8	00:33:43.1
310.	105./MB	567	POLIŠENSKÝ Tomáš	1966	CZE		02:33:40.5	00:33:45.8
311.	106./MB	376	PAULA Jaromír	1975	CZE		02:33:42.8	00:33:48.1
312.	162./MA	387	NEMEŠKAL Radek	1992	CZE		02:33:43.8	00:33:49.1
313.	107./MB	267	TOMÁNEK Pavel	1967	CZE		02:33:47.5	00:33:52.8
314.	9./MJ	1792	KDÝR Matěj	2000	CZE	BSK racing	02:33:50.1	00:33:55.4
315.	30./MC	222	ČECHURA Jiří	1964	CZE	Čistý sport	02:33:55.8	00:34:01.1
316.	108./MB	288	OVESNÝ František	1972	CZE	Kolex Valašské Klobouky	02:33:56.8	00:34:02.1
317.	109./MB	2812	VÍCH Miroslav	1972	CZE		02:34:10.3	00:34:15.6
318.	110./MB	2389	KOUDELKA Drahomír	1971	CZE		02:34:15.3	00:34:20.6
319.	111./MB	198	PANUŠ Karel	1974	CZE	Symbio+	02:34:20.5	00:34:25.8
320.	163./MA	269	MARŠÁLEK Martin	1976	CZE		02:34:23.6	00:34:28.9
321.	164./MA	255	DVOŘÁK Pavel	1988	CZE	Mercedes-Benz Bike Team	02:34:32.8	00:34:38.1
322.	112./MB	647	STUDNA Jakub	1971	CZE	Zacapa Team	02:34:32.8	00:34:38.1
323.	165./MA	443	ŠUS Martin	1979	CZE		02:34:35.8	00:34:41.1
324.	10./MJ	640	VENCL Jakub	2000	CZE	Eleven Mercedes-Benz Mitas	02:34:57.8	00:35:03.1
325.	113./MB	360	MILER Marek	1973	CZE	Kola Šilhavý	02:35:05.3	00:35:10.6
326.	166./MA	833	ROUŠAL Richard	1979	CZE	Mercedes-Benz Bike Team 2	02:35:07.8	00:35:13.1

GENERÁLNÍ PARTNEŘI



HLAVNÍ PARTNEŘI



HLAVNÍ INSTITUČNÁLNÍ PARTNER



PARTNEŘI

ZÁVOD JE SOUČÁSTÍ  
AUTHOR MARATON  
TOUR

## 63 km

Poř.	Poř./Kat	St. č.	Jméno	Ročník	Země	Klub	Cílový čas	Zpoždění
327.	114./MB	295	PODLAHA Zdeněk	1970	CZE	CT J.Hradec	02:35:09.5	00:35:14.8
328.	115./MB	737	SKALICKÝ Michael	1968	CZE	KS Pardubice	02:35:09.9	00:35:15.2
329.	167./MA	419	ALT Viktor	1985	CZE		02:35:19.3	00:35:24.6
330.	168./MA	156	SKÁLA Radim	1976	CZE	Sokol Veltěž	02:35:20.3	00:35:25.6
331.	31./MC	235	HLUSIČKA Vladimír	1963	CZE		02:35:21.3	00:35:26.6
332.	116./MB	2768	KYML Radek	1970	CZE	J-Elita Praha	02:35:22.8	00:35:28.1
333.	169./MA	3265	KILLINGER Ludvík	1977	CZE	EMOS	02:35:24.8	00:35:30.1
334.	170./MA	510	RACEK Tomáš	1978	CZE	ELEVEN	02:35:25.5	00:35:30.8
335.	171./MA	866	SVOBODA Josef	1981	CZE	WWW.COREX.CZ	02:35:31.3	00:35:36.6
336.	117./MB	203	CHARUZA Jiří	1969	CZE	KOOPERATIVA	02:35:34.8	00:35:40.1
337.	118./MB	213	TRYBULA Tomáš	1974	CZE		02:35:38.8	00:35:44.1
338.	119./MB	501	NOVÝ Miroslav	1972	CZE		02:35:40.3	00:35:45.6
339.	172./MA	556	LOUDA Stanislav	1977	CZE	WWW.COREX.CZ	02:35:40.3	00:35:45.6
340.	173./MA	330	JUŘIČKA Jiří	1976	CZE		02:35:41.3	00:35:46.6
341.	32./MC	126	VOHNOUT Miroslav	1964	CZE	CC Varnsdorf	02:35:43.3	00:35:48.6
342.	120./MB	378	LUKŠAN Patrik	1974	CZE		02:35:45.2	00:35:50.5
343.	121./MB	503	MIKULA Aleš	1973	CZE	ZPA Bike Team	02:35:46.8	00:35:52.1
344.	33./MC	462	KRAUS Vladimír	1960	CZE	jasipbike	02:35:53.8	00:35:59.1
345.	122./MB	385	DOKOUPIL Ladislav	1970	CZE	Cobram Vianor	02:35:55.3	00:36:00.6
346.	123./MB	244	HAVLÍČEK Vratislav	1973	CZE	NH Car Bike tým	02:35:56.3	00:36:01.6
347.	174./MA	638	KLEPAL Jan	1989	CZE	Shark team	02:35:57.8	00:36:03.1
348.	124./MB	497	POKORNÝ Martin	1974	CZE	grafik-kvalitne.cz	02:35:58.3	00:36:03.6
349.	125./MB	485	MACHÁČEK Petr	1974	CZE	Elektro Macháček	02:35:58.8	00:36:04.1
350.	175./MA	265	KOTOUN Jiří	1980	CZE	KULATINA team	02:35:59.8	00:36:05.1
351.	176./MA	753	VINCÍK David	1994	CZE	Klub Vazounů	02:36:04.3	00:36:09.6
352.	34./MC	615	MORAVEK Jaroslav	1959	CZE	Ski lucifer	02:36:05.5	00:36:10.8
353.	126./MB	354	KUČERA Marek	1975	CZE	BRCYKL Řevnice	02:36:05.9	00:36:11.2
354.	177./MA	537	VANIŠ Václav	1976	CZE	2V BIKERS	02:36:06.3	00:36:11.6
355.	178./MA	3330	KOLÁŘ Jiří	1978	CZE		02:36:10.1	00:36:15.4
356.	179./MA	2982	SLAVÍČEK Petr	1990	CZE	MaPe life & bike	02:36:11.1	00:36:16.4
357.	127./MB	628	HORA Jiří	1971	CZE		02:36:14.3	00:36:19.6
358.	35./MC	2550	RUPA Miroslav	1963	CZE		02:36:20.6	00:36:25.9
359.	180./MA	508	MOUČKA Tomáš	1983	CZE	Ždírec Bike	02:36:26.8	00:36:32.1
360.	128./MB	3415	LEDNICKÝ Petr	1973	CZE		02:36:30.3	00:36:35.6
361.	36./MC	207	KUJAN Miroslav	1963	CZE	Kellys bikeranch team	02:36:31.5	00:36:36.8
362.	6./MD	379	ŠROT Radek	1949	CZE	HM Sport Český Krumlov	02:36:35.5	00:36:40.8
363.	129./MB	44	REZEK Luboš	1975	CZE		02:36:41.9	00:36:47.2
364.	181./MA	524	URBAN Pavel	1976	CZE		02:36:43.3	00:36:48.6
365.	130./MB	2700	MÁCHA Martin	1972	CZE	IN ENERGY bike team Dobříš	02:36:45.6	00:36:50.9
366.	37./MC	209	TIŠER Robert	1962	CZE	SUPERIOR CYKLOFIT CYCLING	02:36:54.5	00:36:59.8
367.	131./MB	790	ŠEMLEJ Vladimír	1971	CZE	tj lokomotiva nymburk	02:36:55.6	00:37:00.9
368.	182./MA	761	VOŠALÍK Petr	1977	CZE		02:37:00.1	00:37:05.4
369.	183./MA	881	BROŽEK Rudolf	1986	CZE	ŘLP	02:37:00.3	00:37:05.6
370.	132./MB	695	ROBEK Robert	1970	CZE	Vokolek Cycling Team	02:37:00.8	00:37:06.1
371.	184./MA	755	DOBROVODSKÝ Radek	1987	CZE		02:37:01.6	00:37:06.9
372.	185./MA	734	LUKÁŠ Petr	1978	CZE	CUDY BIKE	02:37:04.6	00:37:09.9
373.	133./MB	2634	PATÁK Radek	1968	CZE	Cyklo Team Mokrá	02:37:05.1	00:37:10.4
374.	186./MA	805	KOTLÍN Matěj	1983	CZE		02:37:06.6	00:37:11.9
375.	187./MA	557	HUSÁK Tomáš	1986	CZE		02:37:07.3	00:37:12.6
376.	188./MA	548	KUDI Antonín	1986	CZE		02:37:09.3	00:37:14.6
377.	189./MA	612	ŠURANYI Martin	1980	CZE	CFC Kladlo	02:37:14.8	00:37:20.1
378.	38./MC	726	SLAVÍK Karel	1964	CZE	AIS	02:37:18.1	00:37:23.4
379.	190./MA	257	ŘÍHA Michal	1976	CZE	Sazička a Žemlička Rosice	02:37:19.3	00:37:24.6
380.	191./MA	744	KNICKÝ Milan	1979	CZE	MK - Cyklo Děčín	02:37:19.8	00:37:25.1
381.	192./MA	757	BILÝ Zdeněk	1976	CZE	Balance Club Brumlovka	02:37:20.8	00:37:26.1
382.	134./MB	739	SEDLATÝ Martin	1972	CZE	Buffino team Čelákovice	02:37:24.1	00:37:29.4
383.	135./MB	324	STRÝČEK Jiří	1973	CZE	Auto Elso	02:37:28.9	00:37:34.2

GENERÁLNÍ PARTNEŘI



HLAVNÍ PARTNEŘI



HLAVNÍ INSTITUČNÁLNÍ PARTNER



PARTNEŘI

ZÁVOD JE SOUČÁSTÍ  
AUTHOR MARATHON  
TOUR

## 63 km

Poř.	Poř./Kat	St. č.	Jméno	Ročník	Země	Klub	Cílový čas	Zpoždění
384.	193./MA	280	RUBEŠ Pavel	1977	CZE	Fincentrum Slaný	02:37:33.9	00:37:39.2
385.	194./MA	2416	BLAŽIČEK Petr	1993	CZE		02:37:36.3	00:37:41.6
386.	195./MA	606	KREJČÍ Jiří	1980	CZE	ŽATEC	02:37:36.8	00:37:42.1
387.	136./MB	232	NOVÁK Milan	1967	CZE	Ergo Liberec	02:37:39.5	00:37:44.8
388.	196./MA	1191	BESTOSO Patrik	1979	CZE	mtb team Hodkovice	02:37:46.8	00:37:52.1
389.	197./MA	2719	PETŘÍK Ondřej	1982	CZE	Black horses	02:37:51.1	00:37:56.4
390.	11./MJ	616	SOUČEK Petr	1999	CZE	BIKEMARAST	02:37:51.3	00:37:56.6
391.	137./MB	334	HÁVA Zbyněk	1967	CZE		02:37:51.8	00:37:57.1
392.	198./MA	676	KALIBA Jiří	1978	CZE	Bicykl Kříž Team Ústí nad Labem	02:37:56.3	00:38:01.6
393.	138./MB	1582	ELBADRI Abdalla Ali	1968	CZE		02:38:02.6	00:38:07.9
394.	199./MA	172	PAŠTYKA Jiří	1991	CZE		02:38:10.9	00:38:16.2
395.	139./MB	328	ŠEDIVÝ Marcel	1975	CZE	CATUS TEAM	02:38:13.8	00:38:19.1
396.	200./MA	623	HÁBA Jan	1980	CZE	Joskatel Team	02:38:22.1	00:38:27.4
397.	201./MA	3565	HEJRA David	1980	CZE	MTB Horoměřice	02:38:30.6	00:38:35.9
398.	202./MA	2977	KREJČÍ Petr	1992	CZE	Auto Elso	02:38:33.6	00:38:38.9
399.	203./MA	353	MARTÁK Petr	1980	CZE	EXPORTIS Bike club Praha	02:38:35.9	00:38:41.2
400.	140./MB	2787	KOČANDRLE Michal	1973	CZE	SK Drtikol Cibulka	02:38:38.3	00:38:43.6
401.	141./MB	393	DOHNAL Petr	1973	CZE	MTB Kolago Petřvald	02:38:39.3	00:38:44.6
402.	142./MB	534	MAHOVSKÝ Libor	1971	CZE	LIGUM team	02:38:41.5	00:38:46.8
403.	143./MB	214	MAREK David	1975	CZE	agro kolín	02:38:43.8	00:38:49.1
404.	144./MB	264	KAŠŠA Ladislav	1970	CZE	Zvonek Sport Valašské Klobouky	02:38:47.8	00:38:53.1
405.	204./MA	671	WOLF Lars	1979	GER		02:38:49.3	00:38:54.6
406.	205./MA	639	WEBER Roman	1977	CZE		02:38:50.1	00:38:55.4
407.	206./MA	896	HAJNÝ Jan	1984	CZE	Technici Brno	02:38:51.6	00:38:56.9
408.	207./MA	230	PODĚBRADSKÝ Jiří	1984	CZE		02:38:55.8	00:39:01.1
409.	145./MB	780	VONDRISKA Václav	1971	CZE	onix.cz	02:38:57.1	00:39:02.4
410.	146./MB	266	ŠKLEBENÝ Vít	1967	CZE		02:39:02.3	00:39:07.6
411.	147./MB	359	PRÝCA Martin	1973	CZE	Šilhavý RAMALA	02:39:04.3	00:39:09.6
412.	208./MA	698	JAKUBIŠIN Roman	1976	CZE		02:39:05.3	00:39:10.6
413.	148./MB	446	VELECHOVSKÝ Libor	1971	CZE		02:39:05.5	00:39:10.8
414.	209./MA	2511	MRÁZ Jan	1981	CZE		02:39:08.1	00:39:13.4
415.	210./MA	898	BRDEK Ondřej	1986	CZE		02:39:08.8	00:39:14.1
416.	39./MC	561	VANĚK Libor	1961	CZE		02:39:10.3	00:39:15.6
417.	149./MB	965	FREMUT Ludvík	1970	CZE	Fremut von ritter	02:39:11.6	00:39:16.9
418.	12./MJ	1132	HOLOMOUCKÝ Adam	1999	CZE	ELEVEN	02:39:12.3	00:39:17.6
419.	150./MB	601	KUČERA David	1973	CZE		02:39:14.3	00:39:19.6
420.	151./MB	3280	STEJSKAL Richard	1975	CZE	AC ÚH HK	02:39:15.1	00:39:20.4
421.	152./MB	543	TALPA Martin	1975	CZE	Sella bike team	02:39:15.5	00:39:20.8
422.	211./MA	545	FÍRER David	1987	CZE		02:39:16.8	00:39:22.1
423.	212./MA	1194	ŠIMRAL Jan	1982	CZE		02:39:17.8	00:39:23.1
424.	153./MB	656	VESELÝ Martin	1973	CZE	Alsap&Open-finance MTB Race Team	02:39:18.6	00:39:23.9
425.	40./MC	720	NIEWIAK Milan	1963	CZE	Baustav MTB team	02:39:23.3	00:39:28.6
426.	154./MB	278	ČECH Miroslav	1974	CZE		02:39:26.5	00:39:31.8
427.	155./MB	1056	VYSKOČIL Pavel	1975	CZE		02:39:29.3	00:39:34.6
428.	156./MB	290	ŠLEHUBER Martin	1969	CZE	Kristian-SPV Strunkovice	02:39:30.8	00:39:36.1
429.	157./MB	566	TAUCHMAN Michal	1966	CZE	Rock Machine Cyklomax	02:39:30.9	00:39:36.2
430.	213./MA	3204	ŠPATNÝ Patrik	1991	CZE	Velosport Valenta Scott Team	02:39:31.1	00:39:36.4
431.	158./MB	293	VOSTRACKÝ Karel	1967	CZE	Brdy Beer Bears	02:39:33.5	00:39:38.8
432.	214./MA	570	RAJMOND Jiří	1977	CZE		02:39:33.5	00:39:38.8
433.	215./MA	622	JŮZA David	1985	CZE	MTB Frýdlant	02:39:35.3	00:39:40.6
434.	159./MB	533	ŠLAMPIAK Pet	1968	CZE	KL sport Most	02:39:37.8	00:39:43.1
435.	160./MB	559	MIKEŠ Štěpán	1974	CZE	Ždírec Bike	02:39:42.8	00:39:48.1
436.	216./MA	2544	BARTÁK Martin	1990	CZE	Cyklistický klub Lesonice	02:39:44.1	00:39:49.4
437.	217./MA	895	HANWALD Matěj	1988	CZE		02:39:45.3	00:39:50.6
438.	161./MB	530	LENOCH Milos	1971	CZE	CK Vinohradské šlapky	02:39:56.8	00:40:02.1
439.	218./MA	631	HORDOSSY Robert	1977	CZE	Sportovní Akademie Špindlerův Mlýn	02:40:01.3	00:40:06.6
440.	219./MA	287	DUDEK Vladislav	1979	CZE	tj lokomotiva nymburk	02:40:03.5	00:40:08.8

GENERÁLNÍ PARTNEŘI



HLAVNÍ PARTNEŘI



HLAVNÍ INSTITUCIONÁLNÍ PARTNER



PARTNEŘI



ZÁVOD JE SOUČÁSTÍ

AUTHOR MARATHON

TOUR





## 63 km

Poř.	Poř./Kat	St. č.	Jméno	Ročník	Země	Klub	Cílový čas	Zpoždění
441.	162./MB	1167	FEIFER Pavel	1975	CZE		02:40:05.1	00:40:10.4
442.	41./MC	294	ŠANÍK Luděk	1959	CZE	KC Pivovar Vratislavice	02:40:08.3	00:40:13.6
443.	220./MA	1180	BERAN Roman	1976	CZE	Bronec Sport Team	02:40:08.6	00:40:13.9
444.	163./MB	697	KLIMEŠ Kamil	1973	CZE	Triumfa	02:40:09.1	00:40:14.4
445.	164./MB	2727	MICHÁLEK Bohuslav	1970	CZE		02:40:11.6	00:40:16.9
446.	42./MC	868	CAKL Miroslav	1960	CZE	CK Lesonice	02:40:12.6	00:40:17.9
447.	221./MA	291	ŠILHAVÝ Josef	1978	CZE		02:40:15.3	00:40:20.6
448.	165./MB	259	ZAJÍC Jakub	1973	CZE		02:40:16.8	00:40:22.1
449.	166./MB	637	ŠVESTKA Martin	1973	CZE		02:40:22.8	00:40:28.1
450.	222./MA	3547	ČECHOVIČ Martin	1980	CZE	MTB Horoměřice	02:40:26.4	00:40:31.7
451.	223./MA	752	PROVAZNÍK Jaroslav	1981	CZE	Louny	02:40:30.1	00:40:35.4
452.	224./MA	767	VÁCLAVEK Pavel	1977	CZE	SC Samotíšky	02:40:31.6	00:40:36.9
453.	167./MB	814	RUBEŠ Jan	1975	CZE	PAKOBYLKA team	02:40:33.6	00:40:38.9
454.	168./MB	635	STRÁNSKÝ Milan	1969	CZE	KCN	02:40:36.8	00:40:42.1
455.	225./MA	651	BABIČ Martin	1982	CZE	Le Valmont club&lounge	02:40:42.8	00:40:48.1
456.	226./MA	336	DUŠÁNEK Jiří	1980	CZE		02:40:45.6	00:40:50.9
457.	169./MB	296	ZÁSTAVA Karel	1969	CZE	AISIN Písek	02:40:51.9	00:40:57.2
458.	170./MB	568	SVOBODA Radek	1969	CZE		02:40:52.1	00:40:57.4
459.	43./MC	2881	SLAVÍK Josef	1960	CZE	CFC Kladno	02:40:53.1	00:40:58.4
460.	227./MA	274	ČURDA Miroslav	1980	CZE	NH Car Bike tým	02:40:53.8	00:40:59.1
461.	228./MA	641	MEJDR Jan	1982	CZE	ŘLP	02:40:54.1	00:40:59.4
462.	229./MA	2643	ZÁKOSTELNÝ Martin	1980	CZE	Weishaupt	02:40:56.1	00:41:01.4
463.	230./MA	358	SEVERA Jakub	1986	CZE	Mercedes-Benz Bike Team	02:40:57.6	00:41:02.9
464.	171./MB	691	HONZEJK Pavel	1967	CZE		02:41:00.8	00:41:06.1
465.	231./MA	955	ČERVENKA Lukáš	1987	CZE	Ski lucifer	02:41:02.8	00:41:08.1
466.	44./MC	668	ZOUNEK Libor	1964	CZE		02:41:07.6	00:41:12.9
467.	172./MB	774	WITOWSKI Petr	1970	CZE		02:41:09.6	00:41:14.9
468.	45./MC	242	NOVÁK Jindřich	1960	CZE	originalky.cz	02:41:10.1	00:41:15.4
469.	173./MB	685	VODIČKA Daniel	1972	CZE		02:41:13.8	00:41:19.1
470.	232./MA	659	KOPAL Robert	1982	CZE	BEKO Bike Team	02:41:16.1	00:41:21.4
471.	233./MA	2529	MAROUŠEK František	1995	CZE		02:41:19.8	00:41:25.1
472.	174./MB	692	SURÝ David	1974	CZE	EMOS	02:41:20.3	00:41:25.6
473.	175./MB	620	MALEC Jiří	1969	CZE	KN PROJECT	02:41:24.6	00:41:29.9
474.	176./MB	745	ČERNÝ Václav	1973	CZE		02:41:28.6	00:41:33.9
475.	177./MB	325	TACHOVSKÝ Robert	1967	CZE	Auto Elso	02:41:29.1	00:41:34.4
476.	46./MC	619	SOUKAL František	1962	CZE	tj lokomotiva nymburk	02:41:29.8	00:41:35.1
477.	234./MA	575	MAZAČ Michal	1977	CZE		02:41:41.8	00:41:47.1
478.	47./MC	560	HAVLIČEK Pavel	1959	CZE	TJ Klášterec nad Ohří	02:41:45.3	00:41:50.6
479.	235./MA	3225	HURNÍK Michal	1978	CZE		02:41:47.4	00:41:52.7
480.	236./MA	191	JASEK Jaroslav	1987	CZE	MTB Hanz	02:41:49.3	00:41:54.6
481.	237./MA	826	OUŘEDNÍČEK Petr	1989	CZE	PíšaRacingTeam	02:41:51.8	00:41:57.1
482.	238./MA	2502	LEDECKÝ Petr	1976	CZE		02:41:57.8	00:42:03.1
483.	239./MA	401	MATOUŠEK Jiří	1984	CZE		02:42:12.1	00:42:17.4
484.	240./MA	275	ŽALEK Roman	1989	CZE		02:42:12.8	00:42:18.1
485.	241./MA	542	MIKOVEC Lukáš	1988	CZE	Jml-cycling.cz	02:42:14.8	00:42:20.1
486.	48./MC	858	MARÍK Pavel	1958	CZE		02:42:21.1	00:42:26.4
487.	49./MC	583	PISKAČ Luděk	1962	CZE		02:42:23.6	00:42:28.9
488.	242./MA	760	JAROLÍM Jakub	1995	CZE	Finswimming team	02:42:25.1	00:42:30.4
489.	243./MA	2786	OTÁHAL Lucian	1980	CZE	ELEVEN MERCEDES MITAS	02:42:27.1	00:42:32.4
490.	244./MA	1061	KEZNIKL Roman	1983	CZE	MY DVA	02:42:29.6	00:42:34.9
491.	50./MC	869	PECH Roman	1964	CZE		02:42:30.3	00:42:35.6
492.	7./MD	610	BYSTRIANSKÝ Josef	1954	CZE	Nilfisk pro cycling	02:42:34.6	00:42:39.9
493.	245./MA	681	JEDLIČKA Martin	1976	CZE	Ski Team Metrostars	02:42:39.6	00:42:44.9
494.	246./MA	2695	NOVÁK Jiří	1976	CZE	Cyklo hobby Rynárec	02:42:41.1	00:42:46.4
495.	178./MB	495	ROD Martin	1971	CZE		02:42:41.8	00:42:47.1
496.	179./MB	329	NOVÁK Michal	1975	CZE		02:42:43.3	00:42:48.6
497.	247./MA	572	SAMIEC Milan	1976	CZE		02:42:44.8	00:42:50.1

GENERÁLNÍ PARTNEŘI



HLAVNÍ PARTNEŘI



HLAVNÍ INSTITUČNÁLNÍ PARTNER



PARTNEŘI

ZÁVOD JE SOUČÁSTÍ  
AUTHOR MARATON  
TOUR

## 63 km

Poř.	Poř./Kat	St. č.	Jméno	Ročník	Země	Klub	Cílový čas	Zpoždění
498.	248./MA	108	HRONEK Luboš	1986	CZE	Rejnice team + Pohoda bike	02:42:46.8	00:42:52.1
499.	51./MC	563	VILINGER Luděk	1962	CZE		02:42:48.8	00:42:54.1
500.	249./MA	924	KLIMEŠ Martin	1979	CZE	GHOST Prosector Plzeň	02:42:50.6	00:42:55.9
501.	52./MC	186	ERBEN Libor	1961	CZE	ELEVEN	02:42:53.6	00:42:58.9
502.	250./MA	339	ČEPEK David	1979	CZE	Linde MH	02:42:55.1	00:43:00.4
503.	180./MB	366	STANISLAV Martin	1975	CZE	NH Car Bike tým	02:43:05.3	00:43:10.6
504.	251./MA	587	BONDY Vít	1982	CZE		02:43:06.1	00:43:11.4
505.	181./MB	653	LUPAČ Michal	1975	CZE	PAKOBYLKA team	02:43:09.1	00:43:14.4
506.	252./MA	344	SINGER Vladimír	1980	CZE	Linde MH	02:43:09.3	00:43:14.6
507.	53./MC	900	MORAVEC Milan	1961	CZE		02:43:12.1	00:43:17.4
508.	253./MA	890	DOLEŽAL Václav	1980	CZE		02:43:12.6	00:43:17.9
509.	182./MB	683	FIVEBER Vladimír	1972	CZE		02:43:15.6	00:43:20.9
510.	13./MJ	498	SASKA Matěj	2002	CZE		02:43:16.6	00:43:21.9
511.	254./MA	662	ŠONSKÝ Dominik	1993	CZE	NH Car Bike tým	02:43:16.9	00:43:22.2
512.	255./MA	3408	DOHNAL Roman	1981	CZE	SK Skivelo Neslyšících Olomouc	02:43:17.6	00:43:22.9
513.	183./MB	477	SASKA Josef	1970	CZE		02:43:18.1	00:43:23.4
514.	54./MC	322	PELAR Roman	1960	CZE	Auto Elso	02:43:18.3	00:43:23.6
515.	184./MB	723	REITERMANN Jiří	1972	CZE	Pohoda Bike Team	02:43:18.3	00:43:23.6
516.	55./MC	544	VRBATA Jiří	1958	CZE	Nadšenci z Posázaví	02:43:20.8	00:43:26.1
517.	256./MA	773	KAŠPAR Vojtěch	1977	CZE		02:43:21.8	00:43:27.1
518.	185./MB	504	RYŠAVÝ Jaromír	1973	CZE		02:43:31.6	00:43:36.9
519.	186./MB	355	CAKL Roman	1971	CZE	Ergo Liberec	02:43:34.3	00:43:39.6
520.	8./MD	2692	SOUČEK Jan	1953	CZE		02:43:35.4	00:43:40.7
521.	257./MA	2686	DRAGANOV Radko	1978	CZE		02:43:38.6	00:43:43.9
522.	187./MB	1375	DVOŘÁK Filip	1975	CZE	ŘLP	02:43:39.5	00:43:44.8
523.	188./MB	2782	HODBOŮ Zdeněk	1972	CZE	tj lokomotiva nymburk	02:43:41.1	00:43:46.4
524.	56./MC	502	PATÁK Jiří	1963	CZE	Šlapanice Radnice 1592	02:43:43.6	00:43:48.9
525.	258./MA	1063	VRÁTNÍK Petr	1976	CZE	2V BIKERS BLOVICE	02:43:45.1	00:43:50.4
526.	189./MB	396	MAREŠ David	1970	CZE		02:43:48.8	00:43:54.1
527.	190./MB	456	ŠIMEČEK Miroslav	1975	CZE	Griotte Team	02:43:49.6	00:43:54.9
528.	57./MC	392	NOVÁK Stanislav	1964	CZE		02:43:50.8	00:43:56.1
529.	259./MA	415	ELGER Jaroslav	1986	CZE		02:43:50.8	00:43:56.1
530.	191./MB	3080	POLCAR Petr	1968	CZE	originalky.cz	02:43:51.1	00:43:56.4
531.	192./MB	282	ŠPALEK Pavel	1973	CZE	Kerio Furious Fossils	02:43:53.8	00:43:59.1
532.	193./MB	506	ŠKVOR Robert	1966	CZE	Bronec Sport Team	02:43:54.6	00:43:59.9
533.	194./MB	516	VALOUCH Vladimír	1975	CZE		02:43:57.8	00:44:03.1
534.	58./MC	270	HARTYCH Stanislav	1965	CZE	Spartak Rokytnice n.Jiz	02:43:58.1	00:44:03.4
535.	3./TND	1209	VLČEK + VLČEK Petr + Jiří	1971	CZE	CK Vinohradské šlapky	02:43:58.6	00:44:03.9
536.	260./MA	2820	BERAN David	1976	CZE	NH Car Bike tým	02:44:04.8	00:44:10.1
537.	261./MA	941	PROVAZNÍK Martin	1976	CZE	CK STROUPEČ	02:44:05.3	00:44:10.6
538.	195./MB	1032	KYNCL Michal	1974	CZE	Autoeasy Liberec	02:44:06.8	00:44:12.1
539.	196./MB	1224	KAISER Pavel	1972	CZE	Ski lucifer	02:44:09.8	00:44:15.1
540.	59./MC	809	ŠIMEČEK Radim	1962	CZE	SINOP CB	02:44:11.8	00:44:17.1
541.	262./MA	528	HEZINA Jiří	1981	CZE		02:44:17.6	00:44:22.9
542.	263./MA	817	KŘIVÁNEK Martin	1983	CZE	Mistři a Markétka	02:44:18.1	00:44:23.4
543.	264./MA	1085	KUBÁČ Michal	1986	CZE	ČEZ	02:44:18.6	00:44:23.9
544.	197./MB	936	HOLOMOUCKÝ Tomáš	1971	CZE	ELEVEN	02:44:23.8	00:44:29.1
545.	198./MB	771	ŠTOLBA Jiří	1969	CZE	Auto Elso	02:44:27.8	00:44:33.1
546.	199./MB	2576	DRBOHLAV Zdeněk	1966	CZE	BikeStars Vrchlabí	02:44:28.9	00:44:34.2
547.	265./MA	1111	PLZENSKÝ Aleš	1978	CZE	Brdonoš Team	02:44:29.3	00:44:34.6
548.	266./MA	810	KOŠINA Michal	1985	CZE	BMW-team	02:44:32.3	00:44:37.6
549.	200./MB	332	KOČÍ Ladislav	1972	CZE		02:44:32.6	00:44:37.9
550.	201./MB	699	ZITA Libor	1973	CZE	KN PROJECT	02:44:35.1	00:44:40.4
551.	202./MB	791	VENGLÁŘ Jiří	1967	CZE		02:44:36.8	00:44:42.1
552.	203./MB	872	MALÝ Tomáš	1974	CZE	KN PROJECT	02:44:37.3	00:44:42.6
553.	267./MA	531	POLEDNA Marek	1976	CZE	Bluebrother Team Olomouc	02:44:37.8	00:44:43.1
554.	204./MB	860	MATĚJKA Martin	1972	CZE		02:44:38.8	00:44:44.1

GENERÁLNÍ PARTNEŘI



HLAVNÍ PARTNEŘI



HLAVNÍ INSTITUČNÁLNÍ PARTNER



PARTNEŘI

ZÁVOD JE SOUČÁSTÍ  
AUTHOR MARATON  
TOUR

## 63 km

Poř.	Poř./Kat	St. č.	Jméno	Ročník	Země	Klub	Cílový čas	Zpoždění
555.	205./MB	793	ŠEBEK Jan	1974	CZE	Toi-Toi	02:44:39.1	00:44:44.4
556.	206./MB	1263	ODSTRČIL Petr	1974	CZE	NH Car Bike tým	02:44:40.8	00:44:46.1
557.	207./MB	878	PODSKALSKÝ Radovan	1967	CZE		02:44:48.8	00:44:54.1
558.	60./MC	1667	ŠUPOLÍK Ladislav	1959	CZE	Birell	02:44:49.3	00:44:54.6
559.	208./MB	2892	SAMEK Tomáš	1974	CZE	Brcykl	02:44:51.4	00:44:56.7
560.	268./MA	602	MIKA Radek	1976	CZE	Česká Windsurfová Asociace	02:45:00.8	00:45:06.1
561.	209./MB	879	KLEPÁČEK Pavel	1972	CZE		02:45:10.3	00:45:15.6
562.	269./MA	238	DUBOVSKY Jakub	1997	CZE	OKT Moulds	02:45:13.6	00:45:18.9
563.	210./MB	784	KOLÁŘ Theodor	1968	CZE	SCOTT RIDER	02:45:17.1	00:45:22.4
564.	270./MA	880	LÁCHA Ondřej	1983	CZE		02:45:17.3	00:45:22.6
565.	271./MA	364	TROJAN Leoš	1998	CZE	Huhtamaki Bike Team	02:45:20.3	00:45:25.6
566.	211./MB	943	TUČEK Miloslav	1972	CZE	Servind s.r.o.	02:45:22.6	00:45:27.9
567.	14./MJ	78	TVRZ Matěj	1999	CZE	TEAM DUKLA PRAHA	02:45:22.8	00:45:28.1
568.	272./MA	3559	HÜBL Pavel	1976	CZE	RCR Bike Team Česká Třebová	02:45:26.4	00:45:31.7
569.	61./MC	554	DONGRES Zdeněk	1963	CZE	Cyklosport Žatec	02:45:29.8	00:45:35.1
570.	212./MB	1072	STRÍŽ Robert	1966	CZE		02:45:30.1	00:45:35.4
571.	273./MA	1073	VÍT Ondřej	1981	CZE	CBase	02:45:30.1	00:45:35.4
572.	274./MA	930	PRINČ Jan	1990	CZE	Riders Tabor	02:45:31.6	00:45:36.9
573.	275./MA	2715	BLAŽEK Kryštof	1998	CZE		02:45:34.9	00:45:40.2
574.	62./MC	933	MORAVEC Jaroslav	1964	CZE		02:45:41.6	00:45:46.9
575.	276./MA	518	PTÁČEK David	1987	CZE	Vermarc CZE	02:45:42.3	00:45:47.6
576.	277./MA	377	KUKLA Matěj	1998	CZE		02:45:48.8	00:45:54.1
577.	213./MB	2956	NOVOTNÝ Miloš	1969	CZE	Kolínokrá.m.cz	02:45:52.4	00:45:57.7
578.	278./MA	2630	ZÁPAŘKA Miroslav	1981	CZE	Équipe sans limites	02:45:57.4	00:46:02.7
579.	9./MD	522	RŮŽIČKA Milan	1955	CZE	Technika Praha	02:46:01.3	00:46:06.6
580.	279./MA	1104	PITLOUN Petr	1981	CZE		02:46:09.9	00:46:15.2
581.	214./MB	532	DENEMARK Jiří	1968	CZE		02:46:10.1	00:46:15.4
582.	280./MA	942	DANEŠ Vladimír	1989	CZE	CK Sazava-bike team	02:46:20.1	00:46:25.4
583.	10./MD	800	PAVELKA Jan	1952	CZE	CK Pivovar Vratislavice	02:46:21.1	00:46:26.4
584.	281./MA	700	ČECH Martin	1976	CZE	mtb hodkovice	02:46:28.8	00:46:34.1
585.	215./MB	627	NOVÁK Roman	1974	CZE		02:46:43.6	00:46:48.9
586.	282./MA	920	BUKA Tomáš	1980	CZE	Elektrárna Poříčí	02:46:46.6	00:46:51.9
587.	283./MA	384	PROCHÁZKA Michal	1979	CZE	BikeStars Vrchlabí	02:46:47.6	00:46:52.9
588.	284./MA	855	LÖFFLER Erik	1983	CZE		02:46:50.1	00:46:55.4
589.	216./MB	938	HOMOLKA Dušan	1972	CZE	Servind s.r.o.	02:46:51.1	00:46:56.4
590.	285./MA	877	PLODEK Štěpán	1977	CZE		02:46:51.6	00:46:56.9
591.	286./MA	526	MALINSKÝ Jan	1979	CZE	ZPA Bike Team	02:46:54.8	00:47:00.1
592.	287./MA	1125	GAVLAS Petr	1978	CZE	SK ČNB	02:46:57.3	00:47:02.6
593.	217./MB	3369	SMÁHA Karel	1967	CZE	cykloservis-Jan Malát-Klatovy	02:46:57.6	00:47:02.9
594.	288./MA	1173	MAŘAN Jiří	1983	CZE		02:46:58.1	00:47:03.4
595.	63./MC	3398	WUSSING Arne	1963	GER		02:46:58.4	00:47:03.7
596.	289./MA	733	VYKYDAL David	1976	CZE		02:46:59.1	00:47:04.4
597.	218./MB	813	KRATOCHVIL Michal	1971	CZE	Brcykl	02:46:59.8	00:47:05.1
598.	219./MB	845	HOFMANN Jiří	1971	CZE		02:47:00.6	00:47:05.9
599.	220./MB	3059	ŠORNA Marek	1975	CZE		02:47:02.4	00:47:07.7
600.	290./MA	1201	LANTORA Jiří	1977	CZE		02:47:04.1	00:47:09.4
601.	291./MA	499	HLOUSEK Jiri	1976	CZE	Historic Rally Team o.s.	02:47:05.3	00:47:10.6
602.	292./MA	1714	DOMIN Petr	1983	CZE		02:47:09.8	00:47:15.1
603.	221./MB	357	KULOVANÝ Jiří	1969	CZE	BrdyBeerBears	02:47:12.6	00:47:17.9
604.	222./MB	1129	VANČURA Michal	1972	CZE		02:47:13.1	00:47:18.4
605.	223./MB	789	WACHSMANN Aleš	1970	CZE	komunita praha	02:47:15.1	00:47:20.4
606.	224./MB	2801	SLAVÍK Radek	1966	CZE	ERGO Liberec	02:47:15.6	00:47:20.9
607.	225./MB	779	ADÁMEK Daniel	1973	CZE		02:47:15.8	00:47:21.1
608.	293./MA	648	NAJMAN David	1979	CZE	Joskatel Team	02:47:16.6	00:47:21.9
609.	226./MB	655	GIZELA Marek	1970	CZE	Tomino	02:47:17.3	00:47:22.6
610.	294./MA	2681	KODÝM Josef	1979	CZE	ELEVEN MERCEDES MITAS	02:47:18.4	00:47:23.7
611.	295./MA	696	ŠANCER Jindřich	1978	CZE	Beerclub Dobruška	02:47:22.3	00:47:27.6

GENERÁLNÍ PARTNEŘI



HLAVNÍ PARTNEŘI



HLAVNÍ INSTITUČNÁLNÍ PARTNER



PARTNEŘI



TOI TOI



ZÁVOD JE SOUČÁSTÍ



## 63 km

Poř.	Poř./Kat	St. č.	Jméno	Ročník	Země	Klub	Cílový čas	Zpoždění
612.	296./MA	3069	HRABA Jan	1983	CZE		02:47:25.4	00:47:30.7
613.	227./MB	562	UHLÍK Michal	1974	CZE		02:47:27.8	00:47:33.1
614.	228./MB	932	VLČEK Jan	1973	CZE	Bike team Březinka	02:47:28.2	00:47:33.5
615.	229./MB	3497	TOBRMAN Jiří	1967	CZE		02:47:36.9	00:47:42.2
616.	297./MA	892	POLEDNA Miroslav	1980	CZE	Cyklo Třeštice	02:47:37.8	00:47:43.1
617.	298./MA	263	DUCHOSLAV Josef	1979	CZE	NH Car Bike tým	02:47:39.1	00:47:44.4
618.	64./MC	661	KADLEC Petr	1962	CZE	SSC Železný Brod	02:47:39.8	00:47:45.1
619.	299./MA	801	PÍŠA Roman	1987	CZE		02:47:40.8	00:47:46.1
620.	300./MA	2556	VASTL František	1993	CZE		02:47:42.9	00:47:48.2
621.	230./MB	749	MOKREJŠ Jaromír	1969	CZE	DRUPOSPOL	02:47:45.1	00:47:50.4
622.	231./MB	1079	MOKREJŠ Leoš	1968	CZE		02:47:45.1	00:47:50.4
623.	301./MA	3418	VOKOUN Jan	1984	CZE	Team Goofy	02:47:46.1	00:47:51.4
624.	302./MA	3417	STANĚK Pavel	1976	CZE	Team Goofy	02:47:46.4	00:47:51.7
625.	303./MA	3370	DLASK Ondřej	1987	CZE		02:47:49.1	00:47:54.4
626.	65./MC	2925	PÍNA Jaroslav	1963	CZE	AB Řež	02:47:50.1	00:47:55.4
627.	304./MA	521	KOCIÁN Jan	1978	CZE	Kerio Furious Fossils	02:47:53.6	00:47:58.9
628.	66./MC	1160	BREJNÍK Richard	1961	CZE	Auto Elso	02:47:53.6	00:47:58.9
629.	232./MB	1069	MÍČEK František	1971	CZE	Winjay ISC Praha	02:47:55.6	00:48:00.9
630.	233./MB	834	MEISNAR Jiří	1972	CZE	Auto Elso	02:48:04.1	00:48:09.4
631.	305./MA	3072	KATOLICKÝ Vlastimil	1980	CZE	PavoukTeam	02:48:05.1	00:48:10.4
632.	67./MC	250	SPURNÝ Pavel	1962	CZE	SATES	02:48:08.3	00:48:13.6
633.	234./MB	863	MEJSTRÍK Jaroslav	1974	CZE	Vinařice	02:48:09.1	00:48:14.4
634.	68./MC	598	HORÁK Jiří	1964	CZE	ČS bike team	02:48:12.3	00:48:17.6
635.	306./MA	303	ŠAFRÁN Martin	1990	CZE		02:48:12.8	00:48:18.1
636.	69./MC	2542	ONDRA Jiří	1962	CZE	SK Kaznějov	02:48:17.1	00:48:22.4
637.	235./MB	1818	DOLANSKÝ Jiří	1974	CZE	PAKOBYLKA team	02:48:18.4	00:48:23.7
638.	307./MA	1546	HORÁK Jakub	1984	CZE		02:48:19.3	00:48:24.6
639.	308./MA	482	KÁCA Ondřej	1997	CZE	Bike Team REMIŠVEHA	02:48:21.6	00:48:26.9
640.	236./MB	2632	JÍLEK Richard	1972	CZE	BT Porsche Olomouc	02:48:23.9	00:48:29.2
641.	237./MB	808	FOLPRECHT Tomas	1971	CZE	BEKO Bike Team	02:48:25.1	00:48:30.4
642.	238./MB	408	SACHL Petr	1975	CZE		02:48:27.3	00:48:32.6
643.	239./MB	797	STRÁNSKÝ Jiří	1973	CZE		02:48:36.3	00:48:41.6
644.	240./MB	372	VAGNER Martin	1973	CZE	BT Porsche Olomouc	02:48:37.1	00:48:42.4
645.	309./MA	989	ZIMA Martin	1993	CZE		02:48:38.1	00:48:43.4
646.	70./MC	792	BRENDL Václav	1962	CZE	KC Pivovar Vratislavice	02:48:39.3	00:48:44.6
647.	241./MB	794	BLAŠKO Pavel	1972	CZE	DC Bike	02:48:39.8	00:48:45.1
648.	310./MA	1278	ŠATNÝ Martin	1976	CZE	ELEKTROSPOL	02:48:39.8	00:48:45.1
649.	311./MA	1045	HLAVSA Martin	1976	CZE	SEM-JE	02:48:42.3	00:48:47.6
650.	242./MB	772	ZDERADIČKA Milan	1971	CZE	ŘLP	02:48:45.6	00:48:50.9
651.	312./MA	1407	PETŘÍK David	1978	CZE		02:48:47.6	00:48:52.9
652.	71./MC	2033	TOŠIL Marek	1958	CZE		02:48:50.3	00:48:55.6
653.	313./MA	983	HERGET Jan	1979	CZE		02:48:52.8	00:48:58.1
654.	72./MC	999	KRÁL Miloslav	1965	CZE	CC Varnsdorf	02:48:52.8	00:48:58.1
655.	243./MB	248	ŠILHAVÝ Marek	1971	CZE		02:48:55.3	00:49:00.6
656.	314./MA	1110	SEMANCO Robin	1983	CZE		02:48:55.4	00:49:00.7
657.	244./MB	1055	LAVRÍK Josef	1973	CZE		02:49:03.1	00:49:08.4
658.	245./MB	764	PŠÁD Zdeněk	1970	CZE		02:49:04.1	00:49:09.4
659.	246./MB	652	ZÁBRANSKÝ Ondřej	1975	CZE	CC Varnsdorf	02:49:08.1	00:49:13.4
660.	315./MA	894	PETÝREK Tomáš	1976	CZE	Dobrá Voda	02:49:08.7	00:49:14.0
661.	247./MB	919	MATLOCH Aleš	1973	CZE	Birell	02:49:13.1	00:49:18.4
662.	248./MB	3573	KADANIK Daniel	1975	CZE		02:49:13.6	00:49:18.9
663.	316./MA	682	REJHON Matěj	1987	CZE	Ski lucifer	02:49:17.8	00:49:23.1
664.	11./MD	347	HAMPL Jaroslav	1954	CZE	KOOPERATIVA	02:49:22.3	00:49:27.6
665.	317./MA	1053	ŠILHAVÝ Jan	1981	CZE	Bike Krupka	02:49:30.3	00:49:35.6
666.	249./MB	770	FRANK Marek	1967	CZE		02:49:31.3	00:49:36.6
667.	73./MC	873	RAINDL Stanislav	1962	CZE		02:49:32.1	00:49:37.4
668.	74./MC	843	LUNÁK Miloslav	1964	CZE		02:49:32.6	00:49:37.9

GENERÁLNÍ PARTNEŘI



HLAVNÍ PARTNEŘI



HLAVNÍ INSTITUČNÁLNÍ PARTNER



PARTNEŘI



ZÁVOD JE SOUČÁSTÍ

AUTHOR MARATON

TOUR



## 63 km

Poř.	Poř./Kat	St. č.	Jméno	Ročník	Země	Klub	Cílový čas	Zpoždění
669.	318./MA	382	VRÁNA Jan	1987	CZE	Rokytnice nad Jizerou	02:49:36.3	00:49:41.6
670.	75./MC	3190	JAROLIM Ivan	1961	CZE		02:49:36.4	00:49:41.7
671.	250./MB	865	NOVOTNÝ Dalibor	1968	CZE	fofr Most	02:49:37.3	00:49:42.6
672.	15./MJ	1277	ŠIMEČEK Marek	2003	CZE	tj lokomotiva nymburk	02:49:39.1	00:49:44.4
673.	319./MA	66	ŠIMEČEK Luděk	1977	CZE	tj lokomotiva nymburk	02:49:39.6	00:49:44.9
674.	320./MA	1495	JARY Honza	1984	CZE	Superkaja team	02:49:40.8	00:49:46.1
675.	251./MB	1008	HOBZA Vladimír	1974	CZE	Nordica Ski Zlín	02:49:42.3	00:49:47.6
676.	321./MA	2705	ŠMAT Karel	1984	CZE	Hornici	02:49:42.9	00:49:48.2
677.	252./MB	584	ŠKÁCHA Zdeněk	1967	CZE		02:49:45.3	00:49:50.6
678.	253./MB	884	ŠULC Miroslav	1974	CZE	SINOP CB	02:49:54.1	00:49:59.4
679.	76./MC	861	SKLENÁŘ Vladimír	1963	CZE	XCT sport Hospůdka Karolína	02:49:56.1	00:50:01.4
680.	77./MC	398	ZEMAN Igor	1964	CZE	SYMBIO+ CANNONDALE	02:49:58.8	00:50:04.1
681.	254./MB	673	DVOŘÁK Tomáš	1968	CZE	Malá Skála	02:49:58.8	00:50:04.1
682.	78./MC	906	JOUKL Přemysl	1964	CZE	Slušnej voddíl	02:50:04.1	00:50:09.4
683.	12./MD	669	DIMMER Jan	1953	CZE	ŠILHAVÝ-RAMALA	02:50:06.1	00:50:11.4
684.	322./MA	3338	MACHÁČEK Vítězslav	1981	CZE	Nutrend	02:50:07.1	00:50:12.4
685.	255./MB	3038	KUMR Petr	1966	CZE	Symbio+	02:50:08.9	00:50:14.2
686.	256./MB	3049	KRPÁLEK Ladislav	1972	CZE		02:50:11.9	00:50:17.2
687.	323./MA	1118	MLÁDEK Lukáš	1994	CZE	Rohozec Amulet bike team	02:50:12.1	00:50:17.4
688.	257./MB	1015	JEŘÁBEK Petr	1966	CZE	KOOPERATIVA	02:50:16.3	00:50:21.6
689.	324./MA	1261	KUDLÁČEK Zdeněk	1979	CZE		02:50:18.3	00:50:23.6
690.	13./MD	758	BAHULA Pavel	1952	CZE	WITTE Nejdek	02:50:19.1	00:50:24.4
691.	79./MC	829	BLAŽEK Petr	1963	CZE		02:50:20.6	00:50:25.9
692.	325./MA	783	SAMEK Matěj	1983	CZE		02:50:24.8	00:50:30.1
693.	326./MA	199	KARAS Jaroslav	1982	CZE	Symbio+	02:50:25.3	00:50:30.6
694.	258./MB	1034	MAREŠ Radek	1969	CZE	Patry cycling team Třešť	02:50:25.6	00:50:30.9
695.	327./MA	3233	ZUGÁREK Martin	1982	CZE	Rescue Rangers	02:50:26.9	00:50:32.2
696.	259./MB	741	KUDRNOVSKÝ Vít	1972	CZE	Zeleneč	02:50:28.6	00:50:33.9
697.	80./MC	505	HRAZDIL Pavel	1959	CZE	Šlapanice Radnice 1592	02:50:29.8	00:50:35.1
698.	328./MA	2449	LUKEŠ Roman	1980	CZE		02:50:31.6	00:50:36.9
699.	260./MB	3446	POPELKA Tomáš	1974	CZE		02:50:32.4	00:50:37.7
700.	261./MB	851	MINX Jan	1973	CZE	Auto Elso	02:50:34.3	00:50:39.6
701.	329./MA	362	PÍŠA Milan	1983	CZE	PíšaRacingTeam	02:50:38.3	00:50:43.6
702.	81./MC	547	DOLEJŠÍ Blahoslav	1959	CZE		02:50:41.3	00:50:46.6
703.	330./MA	3054	HESS Enrico	1979	GER		02:50:42.1	00:50:47.4
704.	262./MB	961	KLÁŠTERKA Josef	1968	CZE		02:50:42.3	00:50:47.6
705.	263./MB	3048	POŘÍZEK Libor	1972	CZE	Vysočina cycling	02:50:45.4	00:50:50.7
706.	331./MA	875	VALENTA Oto	1981	CZE	Alupress	02:50:48.1	00:50:53.4
707.	332./MA	786	MLIKA Josef	1985	CZE	To europe	02:50:50.1	00:50:55.4
708.	264./MB	1456	JOSEF Petr	1968	CZE	ELEKTROSPoj	02:50:50.8	00:50:56.1
709.	14./MD	189	ŠENK Jaroslav	1955	CZE	Author Masters	02:50:51.6	00:50:56.9
710.	265./MB	820	NEUBAUER Jan	1971	CZE		02:50:51.8	00:50:57.1
711.	333./MA	642	LIGMAJER Filip	1989	CZE	Výtahy-elektro HB	02:50:54.3	00:50:59.6
712.	334./MA	822	KUČERA Jan	1977	CZE		02:51:04.6	00:51:09.9
713.	266./MB	3366	TICHÝ Jaromír	1969	CZE		02:51:05.4	00:51:10.7
714.	267./MB	1183	ONDRÁČEK Tomáš	1972	CZE		02:51:06.3	00:51:11.6
715.	268./MB	2648	VRŠOVSKÝ Tomáš	1966	CZE		02:51:06.4	00:51:11.7
716.	335./MA	3050	BAŠEK Michal	1987	CZE	Hokl klub	02:51:06.4	00:51:11.7
717.	16./MJ	3507	SKOBLA Jiří	2000	CZE	ELEVEN MERCEDES MITAS	02:51:10.6	00:51:15.9
718.	82./MC	3344	KOLESA Luděk	1961	CZE	Auto Elso	02:51:21.4	00:51:26.7
719.	336./MA	995	MOKRUŠA Petr	1991	CZE		02:51:24.3	00:51:29.6
720.	337./MA	3087	RYŠÁNEK Jiří	1979	CZE	SEM-JE	02:51:24.6	00:51:29.9
721.	269./MB	337	ČERNÝ Hynek	1973	CZE	Linde MH	02:51:24.8	00:51:30.1
722.	270./MB	3036	LORENC Milan	1966	CZE		02:51:26.9	00:51:32.2
723.	338./MA	1334	BLAŽEK Michal	1979	CZE	BIG SHOCK TEAM	02:51:28.6	00:51:33.9
724.	339./MA	558	OUŘEDNÍK Martin	1977	CZE		02:51:29.8	00:51:35.1
725.	271./MB	2747	ŠVEHLÍK Jan	1967	CZE	Francova Lhota	02:51:30.6	00:51:35.9

GENERÁLNÍ PARTNEŘI



HLAVNÍ PARTNEŘI



HLAVNÍ INSTITUČNÁLNÍ PARTNEŘI



PARTNEŘI



ZÁVOD JE SOUČÁSTÍ

AUTHOR MARATON

TOUR



## 63 km

Poř.	Poř./Kat	St. č.	Jméno	Ročník	Země	Klub	Cílový čas	Zpoždění
726.	272./MB	617	NAVRÁTIL Michal	1974	CZE	EMOS	02:51:31.1	00:51:36.4
727.	273./MB	777	HARBAL Juraj	1969	CZE		02:51:31.3	00:51:36.6
728.	340./MA	1099	ČMELÍK Jiří	1980	CZE	Mirkov Bike Team	02:51:33.3	00:51:38.6
729.	274./MB	1149	KAVALÍŘ Luboš	1972	CZE	Flexi team PČS	02:51:33.6	00:51:38.9
730.	275./MB	803	KURKA Tomas	1972	CZE	KURKARACING	02:51:33.8	00:51:39.1
731.	341./MA	3363	NITKA Jaroslav	1978	CZE		02:51:35.1	00:51:40.4
732.	276./MB	818	ZLÁMAL Aleš	1972	CZE	Tomíno	02:51:36.1	00:51:41.4
733.	342./MA	1223	KRITZBACH Jan	1979	CZE	MmM	02:51:40.1	00:51:45.4
734.	277./MB	759	JENÍK Martin	1971	CZE		02:51:40.8	00:51:46.1
735.	343./MA	3051	KREJČÍ Miroslav	1988	CZE	Hokl klub	02:51:40.9	00:51:46.2
736.	278./MB	1212	ŠTĚPÁN Jaroslav	1970	CZE	MAPEI	02:51:45.6	00:51:50.9
737.	344./MA	3027	KOLÁŘÍK Karel	1979	CZE	Řemesníci Kramolín	02:51:45.6	00:51:50.9
738.	345./MA	397	RICHTRMOC Petr	1979	CZE	MTB Hanz	02:51:46.8	00:51:52.1
739.	83./MC	581	HOSÁK Milan	1957	CZE	RAJEC Allivictus	02:51:49.6	00:51:54.9
740.	346./MA	836	SVOBODA Adam	1983	CZE	Sport Bar - Suchdol	02:51:58.1	00:52:03.4
741.	84./MC	947	URBAN Pavel	1962	CZE	Stora Enso	02:52:00.8	00:52:06.1
742.	347./MA	150	HERBER Jan	1995	CZE	Superior Cyklofit Cycling TEAM	02:52:01.1	00:52:06.4
743.	279./MB	1041	ČELMÁK Petr	1972	CZE	CHOMUTOV	02:52:03.3	00:52:08.6
744.	85./MC	1754	HLÁSEK Vratislav	1959	CZE		02:52:04.1	00:52:09.4
745.	348./MA	847	MRUZEK Lukáš	1981	CZE	Auto Elso	02:52:05.3	00:52:10.6
746.	280./MB	914	JANECEK Martin	1970	CZE		02:52:06.8	00:52:12.1
747.	281./MB	1157	KAŠPAR Petr	1966	CZE		02:52:11.3	00:52:16.6
748.	349./MA	750	TYMKOVIČ Tomáš	1979	CZE	DC Bike	02:52:11.8	00:52:17.1
749.	350./MA	721	BĚHAL Jiří	1979	CZE		02:52:14.1	00:52:19.4
750.	351./MA	2495	KOUTECKÝ Lukáš	1987	CZE		02:52:14.6	00:52:19.9
751.	352./MA	2776	OUJEZDSKÝ Michal	1984	CZE		02:52:15.6	00:52:20.9
752.	282./MB	1012	SPIELVOGEL Karel	1971	CZE		02:52:22.6	00:52:27.9
753.	86./MC	2750	ROMAN Marek	1965	CZE		02:52:26.4	00:52:31.7
754.	15./MD	373	SMITKA Ladislav	1952	CZE	Šroubárna Turnov	02:52:27.1	00:52:32.4
755.	283./MB	951	JAROŠ Ladislav	1973	CZE	ETV	02:52:33.3	00:52:38.6
756.	16./MD	597	PRAŽÁK Vít	1954	CZE	LIBEREC 16 - NOVÝ HARCOV	02:52:34.1	00:52:39.4
757.	353./MA	3009	KNL KALDA Martin	1978	CZE		02:52:35.1	00:52:40.4
758.	284./MB	3433	BENEŠ Karel	1975	CZE	STK Náčelníci	02:52:35.1	00:52:40.4
759.	285./MB	1186	CHLISTOVSKÝ Jan	1970	CZE		02:52:40.8	00:52:46.1
760.	286./MB	1024	PETR Luděk	1970	CZE		02:52:41.1	00:52:46.4
761.	87./MC	611	VOHÁNKA Libor	1965	CZE	Stadion Louny	02:52:41.3	00:52:46.6
762.	88./MC	633	BEDŘICH Pavel	1965	CZE	SPP Pičín	02:52:43.6	00:52:48.9
763.	354./MA	3320	PAVLINA Michal	1982	CZE		02:52:47.6	00:52:52.9
764.	89./MC	966	BRDLÍK Vladimír	1957	CZE		02:52:48.6	00:52:53.9
765.	355./MA	1000	KUCHARŮ Jakub	1988	CZE		02:52:50.8	00:52:56.1
766.	356./MA	852	ZVADA Jan	1976	CZE		02:52:58.3	00:53:03.6
767.	287./MB	3042	SMOLKA Jan	1966	CZE		02:52:58.9	00:53:04.2
768.	357./MA	2984	VIŠČOR David	1978	CZE		02:53:03.4	00:53:08.7
769.	288./MB	2889	PETRICEK Michal	1975	CZE		02:53:03.9	00:53:09.2
770.	289./MB	885	PROUZA Ladislav	1972	CZE	Vrchlabí	02:53:04.1	00:53:09.4
771.	358./MA	2557	HRSTKA Lukáš	1978	CZE		02:53:05.1	00:53:10.4
772.	90./MC	665	FELLNER Robert	1964	CZE		02:53:05.8	00:53:11.1
773.	359./MA	846	DONÁT Vratislav	1980	CZE		02:53:11.6	00:53:16.9
774.	290./MB	1049	VĚCHET Ladislav	1970	CZE		02:53:12.8	00:53:18.1
775.	291./MB	2873	KUBÍK Petr	1972	CZE		02:53:13.1	00:53:18.4
776.	360./MA	1179	HOSNEDL Marek	1991	CZE		02:53:14.6	00:53:19.9
777.	292./MB	492	PAVLŮ Karel	1973	CZE	L.Š.	02:53:18.8	00:53:24.1
778.	361./MA	1584	MICHAL Zikmund	1981	CZE		02:53:20.4	00:53:25.7
779.	293./MB	806	STRÁNSKÝ Pavel	1975	CZE		02:53:22.1	00:53:27.4
780.	294./MB	500	PIŠA Jiří	1972	CZE	Giant TEAM	02:53:23.6	00:53:28.9
781.	362./MA	286	SÍBRT Daniel	1993	CZE		02:53:25.1	00:53:30.4
782.	363./MA	1797	ČERMÁK Vít	1977	CZE		02:53:26.4	00:53:31.7

GENERÁLNÍ PARTNEŘI



HLAVNÍ PARTNEŘI



HLAVNÍ INSTITUČNÁLNÍ PARTNER



PARTNEŘI



ZÁVOD JE SOUČÁSTÍ

AUTHOR MARATON

TOUR



## 63 km

Poř.	Poř./Kat	St. č.	Jméno	Ročník	Země	Klub	Cílový čas	Zpoždění
783.	91./MC	1253	NOVÝ Petr	1964	CZE		02:53:27.6	00:53:32.9
784.	364./MA	1101	SVOBODA Martin	1987	CZE	MTB Demons Crew	02:53:29.6	00:53:34.9
785.	92./MC	621	LAIBL Vladimír	1961	CZE	MTB Jekon	02:53:29.8	00:53:35.1
786.	93./MC	657	CHMELÁŘ Petr	1956	CZE	Prodoli	02:53:30.6	00:53:35.9
787.	295./MB	383	LEPKA Petr	1969	AUT	ELEVEN	02:53:30.8	00:53:36.1
788.	94./MC	831	JOKLÍK Tomáš	1964	CZE	EUROSEAL	02:53:33.8	00:53:39.1
789.	365./MA	588	ČERVA Pavel	1982	CZE		02:53:34.1	00:53:39.4
790.	296./MB	3172	CISAR Pavel	1968	CZE	CC Varnsdorf	02:53:35.6	00:53:40.9
791.	297./MB	1712	ŠÍR Vladimír	1966	CZE	NH Car Bike tým	02:53:36.1	00:53:41.4
792.	298./MB	177	VÁVRA Jaroslav	1970	CZE	SSC Železný Brod	02:53:40.8	00:53:46.1
793.	299./MB	1770	SEIDL Vlastimil	1975	CZE	Pekáč	02:53:49.9	00:53:55.2
794.	300./MB	916	MACHÁČEK Tomáš	1974	CZE		02:53:51.0	00:53:56.3
795.	301./MB	1331	DUBOVSKY Marek	1968	CZE	OKT Moulds	02:53:58.4	00:54:03.7
796.	302./MB	763	VRÁNA Petr	1968	CZE		02:53:58.8	00:54:04.1
797.	366./MA	520	UHLÁŘ Tomáš	1982	CZE	ŘLP	02:54:01.6	00:54:06.9
798.	303./MB	929	VICAN Jiří	1966	CZE		02:54:04.4	00:54:09.7
799.	304./MB	927	KRÁL Petr	1975	CZE	CHB 20-09	02:54:04.6	00:54:09.9
800.	367./MA	2359	KOPIČKA Petr	1977	CZE	Čako	02:54:05.4	00:54:10.7
801.	95./MC	751	POSPICHAL Jan	1957	CZE	CC Varnsdorf	02:54:11.8	00:54:17.1
802.	96./MC	3328	JANGL Karel	1963	CZE		02:54:14.1	00:54:19.4
803.	305./MB	1004	PAVLÍK Leo	1973	CZE		02:54:17.3	00:54:22.6
804.	368./MA	2778	BRYCHTA Aleš	1976	CZE		02:54:17.9	00:54:23.2
805.	97./MC	694	KAHOUN Michal	1963	CZE	MHA Humpolec	02:54:18.1	00:54:23.4
806.	17./MD	1033	STOHWASSER Richard	1955	CZE	JK-cyklo	02:54:22.3	00:54:27.6
807.	306./MB	996	KOLDA Richard	1969	CZE	kolakolda	02:54:22.6	00:54:27.9
808.	98./MC	208	KOMÍNEK Stanislav	1961	CZE	BBC Zaječov	02:54:24.1	00:54:29.4
809.	307./MB	857	MARVAN Josef	1966	CZE	kolo kram	02:54:26.1	00:54:31.4
810.	369./MA	3140	ČELŮSTKA Milan	1990	CZE		02:54:26.6	00:54:31.9
811.	17./MJ	3591	MARTÍNEK Aleš	2002	CZE	Ski Jana Bedřichov	02:54:28.1	00:54:33.4
812.	370./MA	529	HUBL Radek	1988	CZE	EMOS	02:54:32.1	00:54:37.4
813.	308./MB	525	KAUŠKA Petr	1966	CZE	MTB Team Hodkovice nad Mohelk	02:54:32.8	00:54:38.1
814.	309./MB	693	OLŠOVSKÝ Radim	1969	CZE		02:54:33.6	00:54:38.9
815.	310./MB	787	ŽALUD Ladislav	1972	CZE	Triatlon Mladá Boleslav	02:54:36.8	00:54:42.1
816.	311./MB	2638	BARBOLYÁS Roman	1975	SVK		02:54:38.9	00:54:44.2
817.	99./MC	949	KRŇOUL Vladimír	1962	CZE	2V BIKERS	02:54:42.3	00:54:47.6
818.	312./MB	1517	RYŠAVÝ Ondřej	1974	CZE	Hostavice	02:54:46.1	00:54:51.4
819.	313./MB	2614	VAŠATA Rostislav	1968	CZE	Cyklo Team Bezděkov	02:54:50.1	00:54:55.4
820.	371./MA	1134	ŠRAJER Petr	1978	CZE		02:54:52.3	00:54:57.6
821.	314./MB	1293	BROUK Petr	1966	CZE	Radler Atletik	02:54:52.9	00:54:58.2
822.	372./MA	974	BEJČEK Luděk	1979	CZE		02:54:53.3	00:54:58.6
823.	373./MA	823	KADLEC Matěj	1977	CZE		02:54:56.1	00:55:01.4
824.	374./MA	663	DRBUŠEK Lukáš	1976	CZE		02:54:57.3	00:55:02.6
825.	315./MB	1139	SUCHÝ Petr	1972	CZE		02:54:59.3	00:55:04.6
826.	316./MB	1338	KOLÁŘ Vít	1973	CZE		02:55:01.4	00:55:06.7
827.	375./MA	316	PETRÁK Tomáš	1982	CZE		02:55:01.6	00:55:06.9
828.	317./MB	1044	BAVLNKA Lukáš	1975	CZE	Cyklo Team Mokrá	02:55:02.8	00:55:08.1
829.	376./MA	1290	DRDEL Milan	1979	CZE		02:55:07.1	00:55:12.4
830.	318./MB	2710	PONDĚLÍČEK Martin	1971	CZE		02:55:12.6	00:55:17.9
831.	319./MB	1046	BAŠKO Karel	1971	CZE		02:55:14.8	00:55:20.1
832.	377./MA	1379	VOREL Marek	1991	CZE		02:55:15.4	00:55:20.7
833.	378./MA	3343	VODÁREK Jakub	1988	CZE	Backstage racing	02:55:15.6	00:55:20.9
834.	100./MC	1199	KLUSOŇ Petr	1963	CZE		02:55:16.1	00:55:21.4
835.	379./MA	2836	DROZEN Michal	1995	CZE		02:55:16.9	00:55:22.2
836.	380./MA	678	MOTLIČEK Richard	1978	CZE	Kolín Zálabí	02:55:20.6	00:55:25.9
837.	101./MC	1021	POSPÍŠIL František	1964	CZE		02:55:23.3	00:55:28.6
838.	381./MA	3535	NOVÁK Petr	1980	CZE		02:55:25.7	00:55:31.0
839.	320./MB	1384	KYTLIC Martin	1973	CZE		02:55:27.6	00:55:32.9

GENERÁLNÍ PARTNEŘI



HLAVNÍ PARTNEŘI



HLAVNÍ INSTITUČNÁLNÍ PARTNER



PARTNEŘI

ZÁVOD JE SOUČÁSTÍ  
AUTHOR MARATON  
TOUR

## 63 km

Poř.	Poř./Kat	St. č.	Jméno	Ročník	Země	Klub	Cílový čas	Zpoždění
840.	382./MA	3395	ŠTASTNÝ Filip	1978	CZE		02:55:34.9	00:55:40.2
841.	383./MA	886	JAROLÍMEK Pavel	1983	CZE	Alltraining.cz	02:55:35.1	00:55:40.4
842.	384./MA	586	ŠNUPÁREK Václav	1995	CZE	Superior Cyklofit Cycling TEAM	02:55:35.3	00:55:40.6
843.	321./MB	867	KOSKUBA Jaroslav	1970	CZE	Cyklo City Lovosice	02:55:41.1	00:55:46.4
844.	102./MC	473	NEHODA Petr	1957	CZE	ck Churáňov	02:55:41.8	00:55:47.1
845.	322./MB	664	MYŠKA Martin	1975	CZE	Lazy Pedals	02:55:44.6	00:55:49.9
846.	385./MA	2436	VITEK Jiri	1982	CZE	naskalách.cz	02:55:44.9	00:55:50.2
847.	386./MA	3251	ŠLECHTA Petr	1976	CZE		02:55:46.1	00:55:51.4
848.	387./MA	3463	ADÁMEK Radim	1986	CZE	MTB Demons Crew	02:55:48.4	00:55:53.7
849.	388./MA	3501	KRÁSA Miloš	1982	CZE		02:55:56.3	00:56:01.6
850.	323./MB	1349	ČÁKORA Petr	1975	CZE		02:55:58.9	00:56:04.2
851.	389./MA	893	KUTÁK Jiří	1982	CZE		02:56:03.1	00:56:08.4
852.	18./MD	1184	ROKYTA Oldřich	1954	CZE	CK Energetik Chvaletice	02:56:05.9	00:56:11.2
853.	390./MA	3207	KOŤÁTKO Ondřej	1991	CZE	Ski lucifer	02:56:06.9	00:56:12.2
854.	324./MB	1025	ZIEGLER Petr	1970	CZE	Duko Rýmařov	02:56:07.6	00:56:12.9
855.	391./MA	1333	LATIOK Roman	1985	CZE	Shark team	02:56:14.4	00:56:19.7
856.	392./MA	3004	KNL JUKLÍČEK Jan	1984	CZE		02:56:14.9	00:56:20.2
857.	393./MA	871	KŘEPEL Václav	1978	CZE		02:56:16.3	00:56:21.6
858.	394./MA	1326	HNYK Petr	1980	CZE	Mercedes-Benz Bike Team	02:56:16.4	00:56:21.7
859.	325./MB	946	GLACNER Miroslav	1970	CZE	CK Stará Ves	02:56:17.8	00:56:23.1
860.	326./MB	483	SMETANA Martin	1967	CZE	SKP Kornspitz	02:56:19.8	00:56:25.1
861.	395./MA	3254	NEVEČERÁL Jiří	1976	CZE	eRclub	02:56:21.4	00:56:26.7
862.	103./MC	3443	STEJSPAL Vladimír	1962	CZE		02:56:22.4	00:56:27.7
863.	104./MC	841	ZOGATA Jiří	1965	CZE		02:56:24.6	00:56:29.9
864.	396./MA	998	HORÁK Jakub	1982	CZE	ZPA Bike Team	02:56:25.8	00:56:31.1
865.	327./MB	307	RYS Pavel	1968	CZE	Electrolux	02:56:26.1	00:56:31.4
866.	397./MA	1425	ŠTASTNÍK Jaroslav	1977	CZE		02:56:26.4	00:56:31.7
867.	398./MA	2555	JIRMUS Vojtěch	1988	CZE	Sella bike team	02:56:27.9	00:56:33.2
868.	19./MD	1140	SOUKUP Pavel	1952	CZE		02:56:29.1	00:56:34.4
869.	328./MB	677	DOLEJŠ Miloš	1974	CZE		02:56:30.8	00:56:36.1
870.	399./MA	1051	TINKA Jakub	1992	CZE		02:56:34.1	00:56:39.4
871.	400./MA	715	POHL Martin	1976	CZE	Herby Servis Rumburk	02:56:35.6	00:56:40.9
872.	329./MB	2633	FLORIÁN Josef	1971	CZE	Cyklo Team Mokrá	02:56:46.6	00:56:51.9
873.	330./MB	539	HRDLIČKA Marcel	1972	CZE	KV Kondor Brandýs	02:56:47.1	00:56:52.4
874.	401./MA	1431	PROKŠ Martin	1977	CZE	Bikkinyshop	02:56:54.9	00:57:00.2
875.	402./MA	289	MIHULA Jiří	1979	CZE	MTB Hanz	02:56:55.3	00:57:00.6
876.	331./MB	1009	DOSTÁLEK Petr	1973	CZE		02:56:55.8	00:57:01.1
877.	403./MA	1968	KLÍMA Martin	1982	CZE		02:56:57.1	00:57:02.4
878.	404./MA	550	KACÍREK David	1977	CZE	Kupkolo MTB Team Pardubice	02:56:59.8	00:57:05.1
879.	405./MA	844	ŘIHÁNEK Jan	1986	CZE	2V BIKERS	02:56:59.8	00:57:05.1
880.	18./MJ	1350	BÍLEK Josef	2001	CZE		02:57:07.1	00:57:12.4
881.	406./MA	1933	MALEČEK Radek	1979	CZE		02:57:09.4	00:57:14.7
882.	332./MB	2031	BRANEAC Jan	1969	CZE	Birell	02:57:10.6	00:57:15.9
883.	19./MJ	1406	KULHAVÝ Marek	1999	CZE	XCT sport Hospůdka Karolína	02:57:10.9	00:57:16.2
884.	333./MB	3222	FRIDRICHOVSKY Mirek	1975	CZE	SbK Teplie	02:57:14.6	00:57:19.9
885.	334./MB	828	LESÁK Jan	1968	CZE		02:57:16.1	00:57:21.4
886.	105./MC	899	SLAVÍK Vladimír	1964	CZE		02:57:17.4	00:57:22.7
887.	407./MA	3439	GRUND Tomáš	1985	CZE	Retrohome	02:57:21.6	00:57:26.9
888.	408./MA	1559	VISINGER Martin	1997	CZE		02:57:25.6	00:57:30.9
889.	409./MA	3390	JANATA Jan	1992	CZE		02:57:25.6	00:57:30.9
890.	335./MB	984	VESELÝ Pavel	1972	CZE		02:57:26.4	00:57:31.7
891.	410./MA	1029	KOMÁREK Karel	1981	CZE	Lazy Pedals	02:57:34.3	00:57:39.6
892.	336./MB	1781	KLIMEŠ Martin	1975	CZE		02:57:35.1	00:57:40.4
893.	411./MA	320	BOBEK Jan	1976	CZE		02:57:35.8	00:57:41.1
894.	337./MB	2813	BAJAN Martin	1972	CZE		02:57:35.9	00:57:41.2
895.	412./MA	891	JIROUT Karel	1976	CZE		02:57:37.1	00:57:42.4
896.	413./MA	369	BEER Jiří	1983	CZE		02:57:38.1	00:57:43.4

GENERÁLNÍ PARTNEŘI



HLAVNÍ PARTNEŘI



HLAVNÍ INSTITUCIONÁLNÍ PARTNER



PARTNEŘI

ZÁVOD JE SOUČÁSTÍ  
AUTHOR MARATON  
TOUR



## 63 km

Poř.	Poř./Kat	St. č.	Jméno	Ročník	Země	Klub	Cílový čas	Zpoždění
897.	414./MA	3203	ŠTĚBRA Martin	1976	CZE		02:57:38.2	00:57:43.5
898.	415./MA	975	FRYML Martin	1978	CZE		02:57:38.4	00:57:43.7
899.	338./MB	2536	ROČEK Martin	1970	CZE	SDH Vysoká u Holic	02:57:39.6	00:57:44.9
900.	416./MA	1535	NOVOTNÝ Lukáš	1998	CZE	fofr Most	02:57:39.9	00:57:45.2
901.	339./MB	429	HLAVÁČIK Marek	1975	CZE		02:57:41.8	00:57:47.1
902.	106./MC	730	BORKOVEC Miroslav	1964	CZE	Naděnci z Posázaví	02:57:42.4	00:57:47.7
903.	417./MA	629	KNAP Vladimír	1980	CZE	Suchánek & Walraven	02:57:44.4	00:57:49.7
904.	418./MA	1696	HELLINGER Karel	1978	CZE		02:57:47.6	00:57:52.9
905.	340./MB	980	PROVAZNÍK Tomáš	1975	CZE		02:57:49.6	00:57:54.9
906.	341./MB	3256	KUBOVIČ Jiří	1966	CZE		02:57:50.4	00:57:55.7
907.	419./MA	2997	SNOPEK Zdeněk	1991	CZE		02:57:50.9	00:57:56.2
908.	342./MB	1316	RYŠÁN Radek	1968	CZE		02:57:53.1	00:57:58.4
909.	420./MA	613	VŠEVID Jan	1980	CZE	CFC Kladno	02:57:53.4	00:57:58.7
910.	343./MB	546	JINDŘICH Ivo	1967	CZE		02:57:57.6	00:58:02.9
911.	421./MA	1026	BUDINA Zdeněk	1976	CZE	3D Fitness Race Team	02:57:59.6	00:58:04.9
912.	422./MA	799	NOVÁK Lukáš	1985	CZE		02:58:01.9	00:58:07.2
913.	344./MB	1014	FIALA Enrico	1971	CZE	Fialky	02:58:02.8	00:58:08.1
914.	345./MB	1098	OTAWA Zdenek	1969	CZE	Ghostrider	02:58:08.1	00:58:13.4
915.	346./MB	1795	TRUHLÁŘ Roman	1966	CZE		02:58:08.4	00:58:13.7
916.	423./MA	285	REISINGER Tomáš	1976	CZE	KULATINA team	02:58:10.3	00:58:15.6
917.	347./MB	3044	PEROUTKA Martin	1975	CZE	Severní větry	02:58:14.7	00:58:20.0
918.	424./MA	2673	VACEK Michal	1994	CZE		02:58:18.1	00:58:23.4
919.	20./MJ	433	EDER Michal	1999	CZE		02:58:19.1	00:58:24.4
920.	107./MC	1389	VANICKÝ Miroslav	1965	CZE	tj lokomotiva nymburk	02:58:19.9	00:58:25.2
921.	348./MB	917	AUGUSTA Michal	1974	CZE	Skyhouse	02:58:20.6	00:58:25.9
922.	425./MA	2725	KUTTELWASCHER Aleš	1978	CZE		02:58:22.4	00:58:27.7
923.	426./MA	909	STRAKATÝ Martin	1976	CZE	BSK racing	02:58:24.1	00:58:29.4
924.	427./MA	1866	HRTON Vít	1993	CZE	Birell	02:58:25.4	00:58:30.7
925.	349./MB	1238	VYSKOČIL Antonín	1971	CZE	Huhtamaki Bike Team	02:58:25.9	00:58:31.2
926.	428./MA	3515	DŘEVO Adam	1977	CZE	Continental	02:58:26.4	00:58:31.7
927.	350./MB	964	SVÍTEK Jan	1974	CZE		02:58:27.9	00:58:33.2
928.	429./MA	832	MALEC Tomáš	1994	CZE	KN PROJECT	02:58:28.9	00:58:34.2
929.	430./MA	2971	FESTA Marek	1983	CZE		02:58:32.4	00:58:37.7
930.	351./MB	1417	JESTŘÍBEK Tomáš	1970	CZE		02:58:36.4	00:58:41.7
931.	108./MC	1002	ŠIMKO Pavel	1963	CZE		02:58:39.6	00:58:44.9
932.	352./MB	1518	MIKEŠ Ladislav	1971	CZE	Šimon & Kolman	02:58:42.6	00:58:47.9
933.	431./MA	624	VIKTORA Slavomír	1981	CZE	Spoilercentrum	02:58:43.4	00:58:48.7
934.	353./MB	1070	VALKO Petr	1972	CZE	VALKOPARTNERS	02:58:44.6	00:58:49.9
935.	432./MA	409	TYLUŠ Roman	1979	CZE		02:58:45.1	00:58:50.4
936.	354./MB	3509	KOŠTÁL Jiří	1970	CZE	Bike Žacléř	02:58:59.1	00:59:04.4
937.	355./MB	2535	MACHACEK Jan	1969	CZE		02:59:00.6	00:59:05.9
938.	433./MA	2597	SAHÁNEK Martin	1998	CZE		02:59:01.4	00:59:06.7
939.	109./MC	2704	LIŠKA Oldřich	1960	CZE		02:59:02.6	00:59:07.9
940.	110./MC	862	MRŇÁVEK Roman	1963	CZE		02:59:05.6	00:59:10.9
941.	111./MC	553	NOVÁK Zdeněk	1964	CZE	DARTEK - Honda Stihl Beroun	02:59:11.3	00:59:16.6
942.	112./MC	2575	KULIČKA Bohumil	1962	CZE	AUTOSERVISBK	02:59:11.9	00:59:17.2
943.	356./MB	902	POŠTULKA David	1975	CZE	HPEL Team	02:59:13.9	00:59:19.2
944.	434./MA	934	KAJUK Jakub	1998	CZE	XCT sport Hospůdka Karolína	02:59:17.4	00:59:22.7
945.	357./MB	632	KOHOUTEK Radim	1973	CZE	Amper Racing	02:59:17.6	00:59:22.9
946.	358./MB	1303	SLOVÁK Jaroslav	1973	CZE	Přerov nad Labem	02:59:18.6	00:59:23.9
947.	359./MB	918	KOLDOVSKÝ Jindřich	1971	CZE	Alsap&Open-finance MTB Race Team	02:59:19.1	00:59:24.4
948.	435./MA	1488	SVOBODA Jaroslav	1977	CZE		02:59:21.1	00:59:26.4
949.	436./MA	515	TŘEBICKÝ Petr	1977	CZE	Ústí n.L.	02:59:23.9	00:59:29.2
950.	437./MA	395	ČERNÝ Jan	1976	CZE	Black Bikes	02:59:29.1	00:59:34.4
951.	438./MA	945	HAVRÁNEK Petr	1977	CZE		02:59:30.1	00:59:35.4
952.	439./MA	1370	RŮŽIČKA Jiří	1977	CZE		02:59:31.4	00:59:36.7
953.	360./MB	1091	ZIMA Libor	1971	CZE		02:59:33.1	00:59:38.4

GENERÁLNÍ PARTNEŘI



HLAVNÍ PARTNEŘI



HLAVNÍ INSTITUCIONÁLNÍ PARTNER



PARTNEŘI



ZÁVOD JE SOUČÁSTÍ

AUTHOR MARATON

TOUR



## 63 km

Poř.	Poř./Kat	St. č.	Jméno	Ročník	Země	Klub	Cílový čas	Zpoždění
954.	440./MA	535	VYSKOČIL Richard	1978	CZE	HASIČI Continental	02:59:33.6	00:59:38.9
955.	441./MA	549	TAKAČ Petr	1987	CZE	ŘLP	02:59:36.8	00:59:42.1
956.	361./MB	608	KOHOUT Pavel	1968	CZE		02:59:37.1	00:59:42.4
957.	362./MB	1119	NOUSEK Jiří	1974	CZE		02:59:37.9	00:59:43.2
958.	442./MA	954	TITĚRA Pavel	1978	CZE	NH Car Bike tým	02:59:42.9	00:59:48.2
959.	363./MB	1192	PĚGRÍMEK Milan	1968	CZE	Autocombi team Kutná hora	02:59:42.9	00:59:48.2
960.	113./MC	837	HAJNÝ Jan	1956	CZE		02:59:43.1	00:59:48.4
961.	443./MA	2818	ZADÁK Tomáš	1978	CZE	NH Car Bike tým	02:59:43.7	00:59:49.0
962.	364./MB	680	PARTÍK Radek	1970	CZE	SKP Teplice	02:59:43.9	00:59:49.2
963.	444./MA	3579	POLAN Marek	1983	SVK	SOTIO	02:59:47.7	00:59:53.0
964.	365./MB	709	JANALÍK Radek	1969	CZE		02:59:47.9	00:59:53.2
965.	366./MB	2829	ŠPAČEK Karel	1972	CZE	NH Car Bike tým	02:59:49.2	00:59:54.5
966.	367./MB	3257	BENA Petr	1969	CZE	EMOS	02:59:49.2	00:59:54.5
967.	368./MB	1748	ŠIMEK Zbyněk	1970	CZE		02:59:49.4	00:59:54.7
968.	114./MC	1962	TRNKA Aleš	1961	CZE		02:59:50.4	00:59:55.7
969.	369./MB	1574	ŠTVERÁK Pavel	1971	CZE	Prostějov	02:59:51.6	00:59:56.9
970.	115./MC	471	FINK Karel	1956	CZE	Horská služba Planá nad Lužnicí	02:59:52.8	00:59:58.1
971.	445./MA	1248	BUDKA Jan	1977	CZE	SK Budky Koloděje	02:59:56.4	01:00:01.7
972.	370./MB	1042	JEŽEK Martin	1972	CZE		03:00:01.9	01:00:07.2
973.	371./MB	842	ČERMÁK Čeněk	1968	CZE		03:00:02.6	01:00:07.9
974.	446./MA	968	HORA Jakub	1989	CZE	Black Bridge Bike team	03:00:03.4	01:00:08.7
975.	21./MJ	2579	FORMÁNEK Kryštof	1999	CZE		03:00:04.4	01:00:09.7
976.	447./MA	928	ŠLAMBOR Michal	1986	CZE	VK Chabařovice	03:00:04.9	01:00:10.2
977.	448./MA	1064	ŠEJVL Jiří	1987	CZE		03:00:04.9	01:00:10.2
978.	116./MC	1188	BARTOŇ Zdeněk	1963	CZE	CW Bike Team	03:00:08.1	01:00:13.4
979.	372./MB	1258	ŠVOB Jaroslav	1969	CZE	Louny	03:00:09.6	01:00:14.9
980.	373./MB	1304	LEHOVEC Tomáš	1972	CZE		03:00:12.4	01:00:17.7
981.	449./MA	2965	PAPAREGA Jan	1981	CZE	Krusnoman Litvinov	03:00:14.9	01:00:20.2
982.	450./MA	901	SÍBRT Richard	1998	CZE		03:00:18.4	01:00:23.7
983.	451./MA	667	CHALUPNÝ Zdeněk	1983	CZE	BMX Bilina	03:00:18.9	01:00:24.2
984.	374./MB	2764	BŘINČIL Zbyněk	1971	CZE	Autocombi team	03:00:21.1	01:00:26.4
985.	452./MA	2607	DOFEK Ondřej	1997	CZE	Finswimming team	03:00:26.1	01:00:31.4
986.	375./MB	1150	ŠMÍD Jaroslav	1975	CZE		03:00:29.4	01:00:34.7
987.	376./MB	1432	KUNC Petr	1974	CZE		03:00:29.4	01:00:34.7
988.	453./MA	718	JOHÁNEK Kuba	1994	CZE	Baustav MTB A-tým	03:00:30.3	01:00:35.6
989.	454./MA	1310	VEJMELKA Marcel	1978	CZE		03:00:31.6	01:00:36.9
990.	377./MB	2916	PERGL Jaroslav	1973	CZE	Česká lipa	03:00:32.4	01:00:37.7
991.	455./MA	2871	HOUSER Martin	1990	CZE		03:00:34.1	01:00:39.4
992.	378./MB	1318	SASÍN Martin	1974	CZE		03:00:43.1	01:00:48.4
993.	379./MB	3499	PATRMAN Luděk	1967	CZE		03:00:46.4	01:00:51.7
994.	456./MA	1236	BRUS Jiří	1976	CZE	Symbio+	03:00:46.6	01:00:51.9
995.	117./MC	1229	PAZDERNÍK Stanislav	1962	CZE	MmM	03:00:49.4	01:00:54.7
996.	380./MB	1027	SLUKA Martin	1971	CZE	mtb Hodkovice nad Mohelkou	03:00:51.1	01:00:56.4
997.	381./MB	1281	FORET Ivos	1968	CZE	Autolakovna Michal Plachta	03:00:52.6	01:00:57.9
998.	457./MA	973	GRUBER Josef	1985	CZE		03:00:54.1	01:00:59.4
999.	118./MC	969	ČERVENKA Anatol	1962	CZE	ZEMA-Jenišov	03:00:56.9	01:01:02.2
1000.	382./MB	1426	POPEK Tomáš	1972	CZE	Zacapa Team	03:00:57.6	01:01:02.9
1001.	458./MA	1769	CINERT Lukáš	1980	CZE	Sport Brzák Liberec	03:00:58.4	01:01:03.7
1002.	119./MC	982	BŘEZOVSKÝ Milan	1960	CZE	Auto Elso	03:01:03.9	01:01:09.2
1003.	383./MB	748	KOSKUBA Josef	1974	CZE	Cyklo City Lovosice	03:01:06.4	01:01:11.7
1004.	459./MA	3480	FRANEK Jan	1977	CZE		03:01:06.7	01:01:12.0
1005.	384./MB	839	TOUŠKA Luboš	1969	CZE	SKP Sever Teplice	03:01:07.1	01:01:12.4
1006.	460./MA	1220	DOHNAL Jan	1984	CZE		03:01:15.6	01:01:20.9
1007.	461./MA	1374	KOTLÍK Kamil	1977	CZE	Hegesh	03:01:20.4	01:01:25.7
1008.	20./MD	754	KRAMER František	1951	CZE	Liberec	03:01:21.9	01:01:27.2
1009.	462./MA	365	HOBZÍK Martin	1977	CZE		03:01:24.6	01:01:29.9
1010.	463./MA	3348	TĚGLÁSSY Rudolf	1977	SVK		03:01:27.7	01:01:33.0

GENERÁLNÍ PARTNEŘI



HLAVNÍ PARTNEŘI



HLAVNÍ INSTITUČNÁLNÍ PARTNEŘI



PARTNEŘI

ZÁVOD JE SOUČÁSTÍ  
AUTHOR MARATON  
TOUR

## 63 km

Poř.	Poř./Kat	St. č.	Jméno	Ročník	Země	Klub	Cílový čas	Zpoždění
1011.	464./MA	3029	PRŮCHA Vladislav	1979	CZE	Řemesníci Kramolín	03:01:27.9	01:01:33.2
1012.	385./MB	1071	BURIAN Pavel	1975	CZE	Sokol Drnovice	03:01:28.6	01:01:33.9
1013.	120./MC	2972	SKOTÁK Miroslav	1960	CZE	Cyklo hobby Rynárec	03:01:29.1	01:01:34.4
1014.	465./MA	3235	MAREK Petr	1982	CZE		03:01:32.4	01:01:37.7
1015.	121./MC	1259	ŠIMŮNEK Petr	1960	CZE		03:01:33.9	01:01:39.2
1016.	386./MB	604	KOVÁŘ Pavel	1973	CZE		03:01:45.8	01:01:51.1
1017.	466./MA	686	MIKOVEC Štěpán	1986	CZE	Jml-cycling.cz	03:01:46.2	01:01:51.5
1018.	467./MA	1731	DYRCZYK Jan	1989	CZE	Samepage	03:01:46.6	01:01:51.9
1019.	21./MD	1112	HRUBÝ Jan	1954	CZE	B&R	03:01:49.6	01:01:54.9
1020.	387./MB	2885	HAVLÍČEK Jan	1973	CZE	Bronec Sport Team	03:01:51.1	01:01:56.4
1021.	468./MA	1463	HARÁK Martin	1989	CZE		03:01:51.4	01:01:56.7
1022.	469./MA	1295	VRÁTNÝ Tomáš	1981	CZE	Mercedes-Benz Bike Team	03:01:51.6	01:01:56.9
1023.	470./MA	1468	SOUKUP Pavel	1989	CZE		03:01:53.4	01:01:58.7
1024.	471./MA	1777	KULÍŠEK Petr	1978	CZE		03:01:53.9	01:01:59.2
1025.	472./MA	1062	MASTNÝ David	1978	CZE		03:01:55.9	01:02:01.2
1026.	122./MC	1565	MARTINEC Stanislav	1961	CZE	SE DAVE BACHA	03:01:55.9	01:02:01.2
1027.	388./MB	1108	KOŘÍNEK Martin	1968	CZE		03:01:58.6	01:02:03.9
1028.	473./MA	1296	KREJČÍ Vlastimil	1980	CZE		03:02:00.9	01:02:06.2
1029.	474./MA	3389	ŘÍHA Michal	1981	CZE		03:02:02.2	01:02:07.5
1030.	475./MA	1232	PÁNEK Martin	1977	CZE	SK Městec Králové	03:02:04.4	01:02:09.7
1031.	476./MA	864	MASÁR Michal	1979	CZE		03:02:08.1	01:02:13.4
1032.	389./MB	1001	TOMAN Peter	1972	CZE	Auto Elso	03:02:10.4	01:02:15.7
1033.	477./MA	997	KREJČÍ Lubomír	1980	CZE		03:02:11.4	01:02:16.7
1034.	390./MB	1060	BUCHTA František	1973	CZE		03:02:11.9	01:02:17.2
1035.	478./MA	3047	PROSTŘEDNÍ Jakub	1992	CZE		03:02:12.2	01:02:17.5
1036.	123./MC	935	VAVROUŠ Stanislav	1964	CZE	CK Posázaví	03:02:13.4	01:02:18.7
1037.	124./MC	2841	FRIŠ Jaroslav	1963	CZE		03:02:13.4	01:02:18.7
1038.	125./MC	1699	MRKLAS Jiří	1961	CZE		03:02:15.1	01:02:20.4
1039.	479./MA	1317	ŠIMŮNEK David	1983	CZE	Joskatel Team	03:02:16.1	01:02:21.4
1040.	391./MB	854	ŠIMEK Pavel	1973	CZE		03:02:20.1	01:02:25.4
1041.	480./MA	3169	PROCHÁZKA Pavel	1982	CZE		03:02:22.4	01:02:27.7
1042.	481./MA	1492	ČÁP Radek	1983	CZE	MTB Demons Crew	03:02:25.9	01:02:31.2
1043.	392./MB	3352	DUŠEK Michal	1970	CZE		03:02:26.7	01:02:32.0
1044.	393./MB	853	VEPŘÍK Pavel	1972	CZE	Pivní cykloteam	03:02:29.4	01:02:34.7
1045.	482./MA	1339	ŠTĚPANÍK Petr	1980	CZE	Lazy Pedals	03:02:31.9	01:02:37.2
1046.	483./MA	3106	HREVOŠ Jan	1982	CZE		03:02:31.9	01:02:37.2
1047.	394./MB	1267	HRUBÝ Michal	1975	CZE	ŘLP	03:02:34.1	01:02:39.4
1048.	126./MC	1245	FLEK Zdeněk	1961	CZE		03:02:34.9	01:02:40.2
1049.	127./MC	1490	TOMŠŮ Stanislav	1963	CZE	CK Posázaví	03:02:39.4	01:02:44.7
1050.	395./MB	781	JENÍČEK Robert	1974	CZE	Bob eleven cyklo team	03:02:42.1	01:02:47.4
1051.	22./MJ	2464	JAKUBIŠIN Nick	2002	CZE		03:02:42.1	01:02:47.4
1052.	396./MB	1890	FILIP Martin	1968	CZE	Birell	03:02:43.9	01:02:49.2
1053.	484./MA	956	BRADA Josef	1980	CZE	bikebase	03:02:44.4	01:02:49.7
1054.	397./MB	3431	HORKÝ Roman	1966	CZE	SPP Pičín	03:02:48.2	01:02:53.5
1055.	398./MB	1075	ŠTINDL Pavel	1975	CZE		03:02:48.4	01:02:53.7
1056.	485./MA	1136	KŠANDA Tomáš	1988	CZE		03:02:48.9	01:02:54.2
1057.	399./MB	438	VANIŠ Antonín	1974	CZE		03:02:49.1	01:02:54.4
1058.	400./MB	1113	ČEPEK Roman	1971	CZE	Réma Nymburk	03:02:49.4	01:02:54.7
1059.	486./MA	958	MUDRÍK Ján	1987	CZE		03:02:52.1	01:02:57.4
1060.	22./MD	3425	WIEDEN Pavel	1954	CZE	FENESTRA WIEDEN	03:02:52.1	01:02:57.4
1061.	401./MB	1089	KRYKORKA Leoš	1975	CZE		03:02:52.4	01:02:57.7
1062.	402./MB	1067	BENEŠ Jan	1975	CZE	MTB Hanz	03:02:53.3	01:02:58.6
1063.	403./MB	1452	SALAVA Jaroslav	1968	CZE		03:02:54.1	01:02:59.4
1064.	487./MA	3561	FIALA Filip	1986	CZE		03:02:57.2	01:03:02.5
1065.	404./MB	3032	VRBA Pavel	1974	CZE	Řemesníci Kramolín	03:02:59.2	01:03:04.5
1066.	405./MB	1013	KUBEŠ Radek	1971	CZE		03:02:59.9	01:03:05.2
1067.	406./MB	3274	KUKLA Martin	1975	CZE	GP Power TEAM	03:03:00.2	01:03:05.5

GENERÁLNÍ PARTNEŘI



HLAVNÍ PARTNEŘI



HLAVNÍ INSTITUČNÁLNÍ PARTNER



PARTNEŘI

ZÁVOD JE SOUČÁSTÍ  
AUTHOR MARATON  
TOUR

## 63 km

Poř.	Poř./Kat	St. č.	Jméno	Ročník	Země	Klub	Cílový čas	Zpoždění
1068.	488./MA	1040	BLAŽEK Jiří	1991	CZE	Triatlon Team Příbram	03:03:01.4	01:03:06.7
1069.	489./MA	3139	PRAŽSKÝ Jan	1981	CZE		03:03:03.9	01:03:09.2
1070.	490./MA	1444	FRIEDMANN Michael	1991	CZE	Auto Elso	03:03:07.9	01:03:13.2
1071.	491./MA	1554	VENCL Libor	1980	CZE		03:03:08.4	01:03:13.7
1072.	492./MA	1234	BOHÁČ Jindřich	1986	CZE		03:03:10.4	01:03:15.7
1073.	493./MA	1270	LORENC Lukáš	1987	CZE	SK Dolní Chabry	03:03:11.6	01:03:16.9
1074.	407./MB	1327	VESELÝ František	1966	CZE		03:03:15.9	01:03:21.2
1075.	23./MD	1102	BARTOŠ Josef	1942	CZE	Heskov	03:03:17.9	01:03:23.2
1076.	494./MA	1682	RUSÝ Jakub	1987	CZE		03:03:23.9	01:03:29.2
1077.	495./MA	1020	JÍLEK Petr	1977	CZE		03:03:27.6	01:03:32.9
1078.	408./MB	690	JIROTA Jiri	1967	CZE		03:03:31.1	01:03:36.4
1079.	409./MB	883	RAZÁK Ivo	1972	CZE	Klub Cyklistů Roudnických	03:03:31.1	01:03:36.4
1080.	410./MB	2983	OPAT Roman	1973	CZE		03:03:32.6	01:03:37.9
1081.	411./MB	2961	FRIESE Petr	1968	CZE		03:03:32.9	01:03:38.2
1082.	412./MB	952	PETROVIČ Ladislav	1971	CZE	SKP Teplice	03:03:33.4	01:03:38.7
1083.	413./MB	313	BRŮČEK Jiří	1971	CZE		03:03:34.6	01:03:39.9
1084.	496./MA	2948	SOJÁK Tomáš	1980	CZE	Koloshop Teplice	03:03:36.1	01:03:41.4
1085.	497./MA	3070	RYŠAVÝ Gabriel	1979	CZE		03:03:36.9	01:03:42.2
1086.	414./MB	2846	WOKURKA Jiří	1969	CZE		03:03:37.4	01:03:42.7
1087.	128./MC	3350	KILIAN Juraj	1965	CZE	Lentilky	03:03:38.2	01:03:43.5
1088.	498./MA	1503	VALDMAN Marek	1993	CZE		03:03:39.6	01:03:44.9
1089.	415./MB	904	VOŘECH Pavel	1968	CZE	Cyklo Teplice	03:03:42.9	01:03:48.2
1090.	416./MB	1143	KRUPIČKA Jaroslav	1975	CZE		03:03:43.6	01:03:48.9
1091.	129./MC	908	PETRÁŇ Jan	1963	CZE	NH Car Bike tým	03:03:44.1	01:03:49.4
1092.	23./MJ	2488	FEIFER Martin	2000	CZE		03:03:46.2	01:03:51.5
1093.	417./MB	3045	KÁCOVSKÝ Robert	1975	CZE		03:03:48.2	01:03:53.5
1094.	418./MB	3483	ZEMAN Zbyšek	1969	CZE	Tk Slavie VŠ Plzeň	03:03:49.7	01:03:55.0
1095.	130./MC	1967	KLIMA Jiří	1958	CZE		03:03:51.1	01:03:56.4
1096.	499./MA	2910	MALEJOVSKÝ Pavel	1979	CZE		03:03:56.4	01:04:01.7
1097.	500./MA	1127	MAREČEK Michal	1982	CZE	Koloshop Team Teplice	03:03:57.1	01:04:02.4
1098.	419./MB	1081	ARAZIM Jiří	1975	CZE		03:03:58.1	01:04:03.4
1099.	501./MA	1602	PLIVA Petr	1986	CZE		03:03:59.1	01:04:04.4
1100.	502./MA	72	KALFAŘ Jakub	1992	CZE	Auto Elso	03:04:02.6	01:04:07.9
1101.	24./MD	766	VODIČKA Jiří	1950	CZE	Rekoimex Bruntál	03:04:05.1	01:04:10.4
1102.	503./MA	903	JAČEK Martin	1977	CZE	Cajk Bike	03:04:06.4	01:04:11.7
1103.	504./MA	1741	KNAP Lukáš	1986	CZE		03:04:07.4	01:04:12.7
1104.	420./MB	1016	KUNTOŠ Jiří	1973	CZE		03:04:10.6	01:04:15.9
1105.	421./MB	3301	BÁBEK Jiří	1974	CZE	Bike Club Kozičín	03:04:11.7	01:04:17.0
1106.	422./MB	1378	STEJSKAL Pavel	1974	CZE	SK Čtyři Dvory České Budějovice	03:04:13.6	01:04:18.9
1107.	131./MC	986	CYRIL Ševčík	1961	CZE		03:04:14.4	01:04:19.7
1108.	423./MB	672	MORAVEC Robert	1974	CZE		03:04:19.1	01:04:24.4
1109.	424./MB	978	DUSIK Martin	1975	CZE		03:04:21.6	01:04:26.9
1110.	505./MA	1251	ŽÍŽALA Martin	1989	CZE		03:04:22.9	01:04:28.2
1111.	425./MB	1255	MATOUŠEK Jan	1971	CZE	komunita praha	03:04:23.9	01:04:29.2
1112.	506./MA	1114	HOLBA Michal	1977	CZE		03:04:24.9	01:04:30.2
1113.	507./MA	1346	BUCHTA Václav	1986	CZE		03:04:32.9	01:04:38.2
1114.	426./MB	1228	MILČINSKÝ Jaroslav	1967	CZE		03:04:34.9	01:04:40.2
1115.	508./MA	2497	DVORAK Jiří	1988	CZE	Lazy Pedals	03:04:40.4	01:04:45.7
1116.	427./MB	2507	DUDEK Pavel	1969	CZE		03:04:44.2	01:04:49.5
1117.	509./MA	310	RYS Tomáš	1998	CZE	Electrolux	03:04:46.9	01:04:52.2
1118.	510./MA	3355	NEUMANN Kamil	1982	CZE	Pedal Damn It!	03:04:50.4	01:04:55.7
1119.	511./MA	2733	SVOBODA Jan	1976	CZE	ČERNÍKY	03:04:51.2	01:04:56.5
1120.	428./MB	2419	BURIÁNEK Martin	1970	CZE		03:04:53.2	01:04:58.5
1121.	429./MB	2483	MIKLÍK Radek	1968	CZE	Hodonínští Letci	03:04:53.2	01:04:58.5
1122.	430./MB	985	TRČ Zbyněk	1972	CZE		03:04:57.6	01:05:02.9
1123.	431./MB	1684	ZUBEK David	1970	CZE		03:05:00.4	01:05:05.7
1124.	512./MA	1239	KUŽILEK Martin	1978	CZE	Auto Elso	03:05:01.4	01:05:06.7

GENERÁLNÍ PARTNEŘI



HLAVNÍ PARTNEŘI



HLAVNÍ INSTITUČNÁLNÍ PARTNER



PARTNEŘI

ZÁVOD JE SOUČÁSTÍ  
AUTHOR MARATON  
TOUR

## 63 km

Poř.	Poř./Kat	St. č.	Jméno	Ročník	Země	Klub	Cílový čas	Zpoždění
1125.	513./MA	1058	VLČEK Karel	1979	CZE		03:05:02.9	01:05:08.2
1126.	514./MA	2771	HERŠÁLEK Luboš	1977	CZE		03:05:02.9	01:05:08.2
1127.	515./MA	1215	LISKO Tomáš	1982	CZE	Birell	03:05:04.6	01:05:09.9
1128.	516./MA	1636	ROUDNÝ Roman	1976	CZE	Kur Sport ceska lipa	03:05:08.9	01:05:14.2
1129.	432./MB	950	SEKRT Michal	1970	CZE		03:05:10.6	01:05:15.9
1130.	132./MC	2473	JOZEF Ferko	1965	CZE		03:05:11.7	01:05:17.0
1131.	433./MB	1177	VINCÍK Radek	1968	CZE	Klub Vazounů	03:05:13.1	01:05:18.4
1132.	517./MA	1312	ČAPEK Roman	1985	CZE	Tomíno	03:05:14.9	01:05:20.2
1133.	518./MA	3524	DAN Heřman	1978	CZE	MTB Blacktown	03:05:14.9	01:05:20.2
1134.	434./MB	2740	KUBIŠTA Michal	1971	CZE	HOŘICKÉ TRUBIČKY	03:05:15.7	01:05:21.0
1135.	519./MA	2811	CHVÁTAL Lukáš	1988	CZE		03:05:16.3	01:05:21.6
1136.	520./MA	1322	SKALICKÝ Zbyšek	1978	CZE	PAKOBYLKA team	03:05:18.9	01:05:24.2
1137.	521./MA	3258	KUČERA Zdeněk	1979	CZE	EMOS	03:05:19.7	01:05:25.0
1138.	522./MA	1439	MALÝ Petr	1980	CZE	MKV Sport	03:05:22.6	01:05:27.9
1139.	133./MC	1313	STŘELEK Vladimír	1960	CZE	Přední Kopanina	03:05:24.3	01:05:29.6
1140.	435./MB	1445	SIROWATKA Radek	1971	CZE		03:05:24.9	01:05:30.2
1141.	436./MB	2176	CHOUR Jiří	1970	CZE	Kolo-běžky Liberec	03:05:27.6	01:05:32.9
1142.	437./MB	1484	BARVÍNEK Martin	1970	CZE		03:05:28.9	01:05:34.2
1143.	438./MB	1601	SOTTNER Karel	1967	CZE		03:05:31.9	01:05:37.2
1144.	25./MD	1297	KUTÁLEK Michal	1953	CZE	SPŠE Pardubice	03:05:42.1	01:05:47.4
1145.	134./MC	1372	ŽIDEK Leoš	1964	CZE		03:05:46.1	01:05:51.4
1146.	439./MB	1028	STINDL Pavel	1971	CZE	CW Bike Team	03:05:52.4	01:05:57.7
1147.	523./MA	2160	KOHOUTEK Jakub	1983	CZE	EMOS	03:05:53.4	01:05:58.7
1148.	440./MB	3186	MATURA Robert	1973	CZE		03:05:53.7	01:05:59.0
1149.	524./MA	1211	PTASZNIK Jan	1982	CZE	Káva Růžová	03:05:54.9	01:06:00.2
1150.	441./MB	1847	TECHLOVSKÝ Petr	1974	CZE	NH Car Bike tým	03:05:55.1	01:06:00.4
1151.	135./MC	3440	BUREŠ Lubomír	1963	CZE	ARCH Liberec	03:05:55.9	01:06:01.2
1152.	525./MA	1048	HUMENÍK Tomáš	1984	CZE	NH Car Bike tým	03:05:58.6	01:06:03.9
1153.	442./MB	870	PŘIBYL Petr	1967	CZE		03:06:00.9	01:06:06.2
1154.	136./MC	874	PAUL Zuzanek	1956	GER	MTB Team Böbrach	03:06:07.4	01:06:12.7
1155.	443./MB	1131	DVOŘÁK Aleš	1972	CZE		03:06:08.6	01:06:13.9
1156.	137./MC	1043	VOTAVA Jindřich	1963	CZE		03:06:12.6	01:06:17.9
1157.	526./MA	1540	HÁŠA David	1980	CZE	SYNLAB	03:06:13.9	01:06:19.2
1158.	138./MC	1019	VRÁNA Josef	1958	CZE	Rokytnice nad Jizerou	03:06:18.1	01:06:23.4
1159.	444./MB	3316	BOSKOVSKÝ Martin	1973	CZE		03:06:18.4	01:06:23.7
1160.	527./MA	2746	VALENTA Jan	1987	CZE	Herostore Racing Team	03:06:24.7	01:06:30.0
1161.	528./MA	2406	PEKÁREK Jan	1991	CZE		03:06:24.9	01:06:30.2
1162.	445./MB	3455	VÍTEK Aleš	1973	CZE	A-team	03:06:26.2	01:06:31.5
1163.	139./MC	1022	KUBÁČ Petr	1963	CZE	Koloshop Team Teplice	03:06:27.6	01:06:32.9
1164.	529./MA	1282	DUBEN Jiří	1981	CZE	Atelier Přípeř team	03:06:32.9	01:06:38.2
1165.	140./MC	1449	BUŘIČ Petr	1964	CZE		03:06:35.1	01:06:40.4
1166.	141./MC	1011	HÁBL Miroslav	1957	CZE	Autodoprava-Hábl	03:06:43.6	01:06:48.9
1167.	446./MB	1356	KELLER Aleš	1974	CZE		03:06:45.2	01:06:50.5
1168.	530./MA	389	ANDĚL Jakub	1983	CZE		03:06:47.1	01:06:52.4
1169.	531./MA	3082	STRYAL Jan	1991	CZE	LIGUM team	03:06:48.2	01:06:53.5
1170.	447./MB	957	STIEBAL Michal	1967	CZE	Author	03:06:49.1	01:06:54.4
1171.	448./MB	747	INEMAN Robert	1972	CZE		03:06:49.4	01:06:54.7
1172.	532./MA	769	ZACH Radek	1977	CZE	Cyklistický klub Lesonice	03:06:49.9	01:06:55.2
1173.	533./MA	1233	KRAML Ales	1980	CZE		03:06:49.9	01:06:55.2
1174.	26./MD	911	ZACH Jan	1952	CZE		03:06:50.1	01:06:55.4
1175.	534./MA	1385	RYGL Tomáš	1979	CZE	Bicykl Kříž Team Ústí nad Labem	03:06:50.6	01:06:55.9
1176.	449./MB	944	KUNEŠ Jiří	1975	CZE	NH Car Bike tým	03:06:51.1	01:06:56.4
1177.	535./MA	2460	SMĚLÝ Ondřej	1983	CZE		03:06:53.4	01:06:58.7
1178.	536./MA	1441	ŠAK David	1979	CZE		03:06:53.6	01:06:58.9
1179.	537./MA	1082	KUTTELWASCHER Marek	1983	CZE	Lazy Pedals	03:06:54.1	01:06:59.4
1180.	450./MB	2198	PERGNER David	1969	CZE	ELEKTROSPoj	03:06:55.4	01:07:00.7
1181.	538./MA	1190	DUDEK Tomáš	1979	CZE		03:06:56.6	01:07:01.9

GENERÁLNÍ PARTNEŘI



HLAVNÍ PARTNEŘI



HLAVNÍ INSTITUČNÁLNÍ PARTNER



PARTNEŘI

ZÁVOD JE SOUČÁSTÍ  
AUTHOR MARATON  
TOUR

## 63 km

Poř.	Poř./Kat	St. č.	Jméno	Ročník	Země	Klub	Cílový čas	Zpoždění
1182.	451./MB	3067	HNÁT Jiří	1975	CZE		03:06:59.7	01:07:05.0
1183.	142./MC	323	KLETEČKA Miroslav	1965	CZE	Auto Elso	03:07:01.4	01:07:06.7
1184.	452./MB	1037	STRAKA Vlastimil	1966	CZE		03:07:01.6	01:07:06.9
1185.	453./MB	1319	BAZALKA Miroslav	1972	CZE	cardio power Valašské Meziříčí	03:07:04.6	01:07:09.9
1186.	143./MC	1006	ŠTOCHEL Milan	1963	CZE	Káva Růžová	03:07:06.9	01:07:12.2
1187.	539./MA	1283	ALBL Zdeněk	1977	CZE		03:07:08.9	01:07:14.2
1188.	540./MA	3263	COUBAL Jakub	1978	CZE	EMOS	03:07:09.4	01:07:14.7
1189.	144./MC	650	FAJSTL Lubomír	1963	CZE	Cyklo MTW Lutín	03:07:11.4	01:07:16.7
1190.	454./MB	2827	NIGL Marcus	1972	GER	NH Car Bike tým	03:07:15.9	01:07:21.2
1191.	541./MA	960	VIGNER Leoš	1988	CZE		03:07:17.9	01:07:23.2
1192.	145./MC	2810	PRITOKA Jiří	1963	CZE		03:07:21.4	01:07:26.7
1193.	542./MA	1450	ŽÁČEK Michal	1983	CZE		03:07:25.6	01:07:30.9
1194.	455./MB	2918	SÝKORA Libor	1973	CZE		03:07:27.2	01:07:32.5
1195.	146./MC	1130	NEDOROST Antonín	1962	CZE		03:07:33.1	01:07:38.4
1196.	27./MD	1265	KŮLA Karel	1947	CZE	Nautilus Air	03:07:33.1	01:07:38.4
1197.	543./MA	3311	BRYSCEN Roman	1986	CZE	MTB Team Lužany	03:07:33.9	01:07:39.2
1198.	544./MA	1458	MEJSTRÍK Libor	1978	CZE		03:07:35.1	01:07:40.4
1199.	545./MA	915	REISINGER Štěpán	1979	CZE	Bike Team REMIŠVEHA	03:07:35.9	01:07:41.2
1200.	456./MB	3159	MALIČ Radek	1975	CZE	Servind s.r.o.	03:07:39.4	01:07:44.7
1201.	546./MA	571	POSPĚCH Tomáš	1985	CZE	Hodonínští Letci	03:07:40.1	01:07:45.4
1202.	457./MB	1168	PALACKÝ Václav	1974	CZE	Forrest Gump team	03:07:51.4	01:07:56.7
1203.	147./MC	1399	FÜSSL Vít	1964	CZE	Bike restaurant Na dolíku	03:07:54.9	01:08:00.2
1204.	547./MA	2697	LISKA Libor	1976	CZE		03:07:55.4	01:08:00.7
1205.	148./MC	1467	PATERA František	1958	CZE	Bike restaurant Na dolíku	03:07:58.1	01:08:03.4
1206.	548./MA	959	ZALEŠ Ondřej	1986	CZE		03:08:01.1	01:08:06.4
1207.	149./MC	1325	ŠUBRT Petr	1961	CZE		03:08:02.6	01:08:07.9
1208.	150./MC	3444	VOPAVA Daniel	1962	CZE		03:08:03.7	01:08:09.0
1209.	549./MA	1260	ŽÁK Tomáš	1989	CZE		03:08:03.9	01:08:09.2
1210.	550./MA	1146	NIPAUER Radek	1976	CZE	Team Louny	03:08:05.9	01:08:11.2
1211.	551./MA	913	PTÁČNÍK Lukáš	1988	CZE	Black Bridge Bike team	03:08:06.1	01:08:11.4
1212.	552./MA	3413	HERGESELL Jiří	1994	CZE	SDH Daměnice RCT	03:08:10.9	01:08:16.2
1213.	553./MA	1542	DUBSKÝ Pavel	1976	CZE	Tomíno	03:08:12.9	01:08:18.2
1214.	554./MA	2990	BARTOŠ Tomáš	1985	CZE		03:08:12.9	01:08:18.2
1215.	458./MB	3347	FAFÍLEK Vladimír	1972	CZE		03:08:12.9	01:08:18.2
1216.	459./MB	1472	NEUFUSS Petr	1969	CZE	FEED ZONE	03:08:13.9	01:08:19.2
1217.	460./MB	1396	KOŠÁR Karel	1975	CZE	Symbio+	03:08:14.9	01:08:20.2
1218.	555./MA	2546	CIMBUREK Josef	1988	CZE	Finswimming team	03:08:18.1	01:08:23.4
1219.	461./MB	2402	OLŠÁK Dušan	1966	CZE	BK JOaC	03:08:18.4	01:08:23.7
1220.	462./MB	660	ŠULC Petr	1968	CZE	Galaxy Bike Tálín	03:08:19.4	01:08:24.7
1221.	24./MJ	2424	ZAPLETAL Ondřej	1999	CZE		03:08:21.2	01:08:26.5
1222.	463./MB	1241	ANDRYS Radek	1972	CZE		03:08:23.1	01:08:28.4
1223.	556./MA	2530	KALENDA Josef	1976	CZE		03:08:25.7	01:08:31.0
1224.	557./MA	2462	GREGOR Tomas	1984	CZE		03:08:28.4	01:08:33.7
1225.	151./MC	1476	CHLOUBA Karel	1956	CZE	tina melnik	03:08:29.6	01:08:34.9
1226.	558./MA	1249	MLÍKA Martin	1976	CZE		03:08:30.9	01:08:36.2
1227.	559./MA	3412	MÜLLER Marek	1993	CZE	SDH Daměnice RCT	03:08:37.5	01:08:42.8
1228.	560./MA	2880	HRUBÝ Dalibor	1986	CZE		03:08:37.7	01:08:43.0
1229.	561./MA	1645	MACHÁČEK Radek	1986	CZE	Párek	03:08:38.7	01:08:44.0
1230.	464./MB	716	SÝKORA Martin	1970	CZE	TUKAN Bike Team Karlovy Vary	03:08:40.1	01:08:45.4
1231.	465./MB	1292	KRÁL Radovan	1970	CZE	ELEKTROSPoj	03:08:40.9	01:08:46.2
1232.	562./MA	1398	ŽEŽULKA Jarmil	1977	CZE	MTB Štětí	03:08:41.4	01:08:46.7
1233.	466./MB	1324	SPĚVÁČEK Tomáš	1968	CZE	Jirkacyklotour	03:08:41.9	01:08:47.2
1234.	563./MA	3155	KNITEL Tomáš	1992	CZE		03:08:44.9	01:08:50.2
1235.	564./MA	1200	SLABION Dalimil	1978	CZE		03:08:46.9	01:08:52.2
1236.	565./MA	1779	ČAPEK Petr	1993	CZE		03:08:48.1	01:08:53.4
1237.	566./MA	1181	NOVOTNY Mojmir	1980	CZE		03:08:51.1	01:08:56.4
1238.	567./MA	3353	BEJR David	1981	CZE		03:08:54.4	01:08:59.7

GENERÁLNÍ PARTNEŘI



HLAVNÍ PARTNEŘI



HLAVNÍ INSTITUČNÁLNÍ PARTNER



PARTNEŘI

ZÁVOD JE SOUČÁSTÍ  
AUTHOR MARATON  
TOUR

## 63 km

Poř.	Poř./Kat	St. č.	Jméno	Ročník	Země	Klub	Cílový čas	Zpoždění
1239.	25./MJ	2637	PUHLOVSKÝ Tomáš	1999	CZE		03:08:54.9	01:09:00.2
1240.	568./MA	2752	HORÁK Jiří	1988	CZE		03:08:58.7	01:09:04.0
1241.	569./MA	2802	VECKO Martin	1979	CZE	Cyklonadšenci MK	03:08:59.9	01:09:05.2
1242.	467./MB	1076	HOLÝ Miloš	1971	CZE	Litoměřice	03:09:01.1	01:09:06.4
1243.	26./MJ	1784	SULEK Dominik	2001	CZE	Sulkovic Team	03:09:02.6	01:09:07.9
1244.	570./MA	1105	HURÍK Václav	1979	CZE		03:09:06.4	01:09:11.7
1245.	571./MA	1156	PALEČEK Jan	1979	CZE		03:09:09.6	01:09:14.9
1246.	572./MA	1369	HAK Jirka	1986	CZE		03:09:13.9	01:09:19.2
1247.	468./MB	3578	SOCHOR Martin	1975	CZE		03:09:14.4	01:09:19.7
1248.	152./MC	1359	PASÁLEK Jan	1963	CZE		03:09:16.9	01:09:22.2
1249.	469./MB	1391	NAGY Josef	1967	CZE	HEXENSCHOOS	03:09:19.4	01:09:24.7
1250.	573./MA	988	KUBA Michal	1977	CZE		03:09:25.6	01:09:30.9
1251.	574./MA	491	MĚRTL Jaroslav	1976	CZE	L.Š.	03:09:28.6	01:09:33.9
1252.	575./MA	1605	VOSTRUHA Jiří	1976	CZE		03:09:29.9	01:09:35.2
1253.	576./MA	312	CHALOUPECKÝ Petr	1978	CZE	Znojmo	03:09:38.4	01:09:43.7
1254.	153./MC	2796	HOUŠKA Zdeněk	1964	CZE		03:09:38.4	01:09:43.7
1255.	577./MA	3089	SVOBODA Martin	1980	CZE		03:09:41.2	01:09:46.5
1256.	470./MB	1074	JAURIS Luboš	1966	CZE		03:09:44.1	01:09:49.4
1257.	578./MA	1357	PIKART František	1976	CZE	STOPRO Bike Team	03:09:53.1	01:09:58.4
1258.	579./MA	2830	KOUDELKA Luboš	1981	CZE	NH Car Bike tým	03:09:53.2	01:09:58.5
1259.	154./MC	1222	KUDRNÁČ Miloš	1960	CZE		03:09:53.4	01:09:58.7
1260.	471./MB	1875	ZDRAŽIL Vít	1970	CZE		03:09:53.7	01:09:59.0
1261.	580./MA	2360	ROZSIVAL Tomas	1977	CZE	HRT	03:09:54.4	01:09:59.7
1262.	27./MJ	2562	MENŠÍK Jiří	2002	CZE	Top Ten Teplice	03:09:58.9	01:10:04.2
1263.	472./MB	434	DVOŘÁK Pavel	1973	CZE		03:10:00.6	01:10:05.9
1264.	473./MB	3393	WOOD Ian	1969	GBR		03:10:01.1	01:10:06.4
1265.	474./MB	1309	JIRKOVSKÝ Milan	1969	CZE	Team Louny	03:10:02.9	01:10:08.2
1266.	155./MC	1639	BABKA Michal	1964	CZE		03:10:04.1	01:10:09.4
1267.	475./MB	2548	PATLEJCH Richard	1969	CZE	Fantozzi Team Příbram	03:10:05.9	01:10:11.2
1268.	156./MC	1671	HORÁK Miloš	1964	CZE		03:10:07.6	01:10:12.9
1269.	476./MB	3460	MATOUŠEK Zdeněk	1967	CZE		03:10:09.9	01:10:15.2
1270.	581./MA	2649	JEREMÍÁŠ Jan	1985	CZE	Jerrysport team	03:10:13.9	01:10:19.2
1271.	582./MA	2423	JIROUT Aleš	1976	CZE	SK Městec Králové	03:10:19.4	01:10:24.7
1272.	583./MA	413	ČÁP Daniel	1976	CZE		03:10:21.9	01:10:27.2
1273.	477./MB	2835	VAŠÍČEK Milan	1972	CZE		03:10:25.4	01:10:30.7
1274.	28./MD	2947	SEDLÁČEK Oldřich	1948	CZE	Tri-space Liberec	03:10:27.4	01:10:32.7
1275.	478./MB	1932	ZVADA Adam	1971	CZE		03:10:27.9	01:10:33.2
1276.	29./MD	348	HERČÍK Oldřich	1950	CZE	KOOPERATIVA	03:10:29.6	01:10:34.9
1277.	157./MC	1377	ŠATALA Vladimír	1964	SVK	WWW.COREX.CZ	03:10:30.4	01:10:35.7
1278.	479./MB	1109	GARA Petr	1966	CZE	Ždírec Bike	03:10:31.4	01:10:36.7
1279.	158./MC	706	BOUŘIL Jan	1962	CZE		03:10:32.1	01:10:37.4
1280.	584./MA	1579	JANICEK Martin	1983	CZE	Joskatel	03:10:44.1	01:10:49.4
1281.	480./MB	1393	KOUBEK Vlastislav	1975	CZE		03:10:46.9	01:10:52.2
1282.	481./MB	3193	ČABLA Marek	1973	CZE		03:10:47.9	01:10:53.2
1283.	585./MA	2853	MÍKA Antonín	1992	CZE		03:10:51.4	01:10:56.7
1284.	482./MB	3183	HORECKÝ Jan	1975	CZE		03:10:53.4	01:10:58.7
1285.	483./MB	1505	KROSSL Marek	1970	CZE	A.V.S. Team Karlovy Vary	03:10:53.7	01:10:59.0
1286.	586./MA	1662	POLICAR Lubomír	1978	CZE		03:10:54.6	01:10:59.9
1287.	159./MC	1562	ELIŠKA Martin	1961	CZE	VHT Lysá nad Labem	03:10:56.4	01:11:01.7
1288.	28./MJ	2732	ROGNER Jáchym	2000	CZE		03:10:56.7	01:11:02.0
1289.	484./MB	1473	LACINA Petr	1967	CZE	HC Zbraslav	03:10:57.6	01:11:02.9
1290.	587./MA	1538	KUKAČKA Martin	1987	CZE		03:10:59.6	01:11:04.9
1291.	485./MB	3110	TITĚRA Petr	1975	CZE		03:11:03.7	01:11:09.0
1292.	486./MB	1619	HACHLE Radek	1971	CZE		03:11:08.4	01:11:13.7
1293.	588./MA	937	KOTVALD Karel	1982	CZE	AUTOKOTVALD	03:11:08.6	01:11:13.9
1294.	487./MB	1315	SKÁLA Michal	1972	CZE		03:11:11.4	01:11:16.7
1295.	589./MA	1465	JEŘÁBEK Libor	1978	CZE	HBTeam	03:11:12.9	01:11:18.2

GENERÁLNÍ PARTNEŘI



HLAVNÍ PARTNEŘI



HLAVNÍ INSTITUČNÁLNÍ PARTNER



PARTNEŘI

ZÁVOD JE SOUČÁSTÍ  
AUTHOR MARATHON  
TOUR

## 63 km

Poř.	Poř./Kat	St. č.	Jméno	Ročník	Země	Klub	Cílový čas	Zpoždění
1296.	488./MB	1142	MOTEJL Jan	1968	CZE	ZO 226	03:11:17.4	01:11:22.7
1297.	160./MC	1341	PÁNEK Jiří	1963	CZE	Eilige Betonmännchen	03:11:17.6	01:11:22.9
1298.	489./MB	2340	MICHAL Radek	1971	CZE	Polabští vrchaři	03:11:27.9	01:11:33.2
1299.	490./MB	2762	HAJEK Mila	1974	CZE		03:11:32.4	01:11:37.7
1300.	491./MB	2620	MIKA Luděk	1968	CZE		03:11:37.7	01:11:43.0
1301.	492./MB	1663	JURČÍK Lukáš	1975	CZE	EMOS	03:11:39.4	01:11:44.7
1302.	30./MD	1083	VANČURA Miloš	1954	CZE	HISPORT TEAM	03:11:45.4	01:11:50.7
1303.	590./MA	1702	KRÁL David	1979	CZE		03:11:45.4	01:11:50.7
1304.	493./MB	2867	HYLMAR Jaroslav	1974	CZE	Carmax Racing Team	03:11:45.4	01:11:50.7
1305.	591./MA	2952	FERDA Miroslav	1976	CZE	Hokl klub	03:11:46.2	01:11:51.5
1306.	592./MA	2685	SIEGLER Tomáš	1980	CZE		03:11:47.2	01:11:52.5
1307.	29./MJ	1279	HAMALA Ondřej	2000	CZE	Team Bike Perštejn	03:11:49.4	01:11:54.7
1308.	593./MA	1148	BABKA Tomáš	1988	CZE		03:11:51.1	01:11:56.4
1309.	594./MA	2586	MAJAR Miroslav	1977	CZE		03:11:51.7	01:11:57.0
1310.	494./MB	1351	GREGOR Luboš	1973	CZE		03:11:52.9	01:11:58.2
1311.	495./MB	1387	KOCOUREK Zdeněk	1969	CZE	Cyklo Team Mokrá	03:11:53.4	01:11:58.7
1312.	595./MA	1513	KUKAČKA Tomáš	1991	CZE		03:11:54.9	01:12:00.2
1313.	161./MC	335	KAISER Richard	1965	CZE		03:11:55.4	01:12:00.7
1314.	596./MA	991	ONDRÁČEK Radek	1991	CZE		03:11:56.4	01:12:01.7
1315.	597./MA	2665	ZLATUŠKA Jan	1981	CZE	DC Bike	03:11:58.4	01:12:03.7
1316.	598./MA	3315	BABORSKÝ Michal	1981	CZE		03:12:01.2	01:12:06.5
1317.	599./MA	3018	PELINKA Jakub	1990	CZE		03:12:02.7	01:12:08.0
1318.	600./MA	1763	PATÁK Jiří	1976	CZE	Cyklo Team Mokrá	03:12:03.1	01:12:08.4
1319.	601./MA	3326	ŽÁČEK Jiří	1981	CZE		03:12:03.2	01:12:08.5
1320.	602./MA	3105	PASEKA Petr	1989	CZE		03:12:06.0	01:12:11.3
1321.	31./MD	1437	HOUDA Miroslav	1953	CZE		03:12:06.9	01:12:12.2
1322.	496./MB	1506	KNESPL Martin	1971	CZE		03:12:08.9	01:12:14.2
1323.	603./MA	1733	VALEŠ Jan	1983	CZE	Penzion Mauritz	03:12:09.9	01:12:15.2
1324.	497./MB	1256	SVÁTEK Lukáš	1975	CZE		03:12:10.4	01:12:15.7
1325.	498./MB	1254	KŮLA Tomáš	1969	CZE	Tomíno	03:12:12.6	01:12:17.9
1326.	32./MD	1151	VRCHLABSKÝ Tomáš	1953	CZE	NH Car Bike tým	03:12:13.1	01:12:18.4
1327.	604./MA	3530	JIRUŠKA Petr	1985	CZE		03:12:13.4	01:12:18.7
1328.	605./MA	3526	JÍŠA Marek	1986	CZE		03:12:18.7	01:12:24.0
1329.	606./MA	3453	LUDVÍK Martin	1979	CZE	A-team	03:12:20.2	01:12:25.5
1330.	499./MB	1361	DRBAL Lukáš	1975	CZE	Servind s.r.o.	03:12:24.6	01:12:29.9
1331.	607./MA	1182	PETR Radomír	1976	CZE		03:12:26.1	01:12:31.4
1332.	608./MA	1436	POKORNÝ Milan	1985	CZE		03:12:30.4	01:12:35.7
1333.	609./MA	910	STRÍTESKÝ Jan	1986	CZE		03:12:30.6	01:12:35.9
1334.	500./MB	1289	ANDRÝSEK Petr	1969	CZE		03:12:30.9	01:12:36.2
1335.	610./MA	1689	DVOŘÁK Petr	1985	CZE	Most	03:12:32.1	01:12:37.4
1336.	162./MC	1358	VEBR František	1963	CZE		03:12:35.6	01:12:40.9
1337.	163./MC	1288	BENC Ota	1965	CZE	CK Posázaví	03:12:36.1	01:12:41.4
1338.	611./MA	1133	ČÁSTKA Karel	1977	CZE		03:12:36.6	01:12:41.9
1339.	501./MB	1117	ZPĚVÁČEK Jiří	1967	CZE		03:12:37.6	01:12:42.9
1340.	502./MB	3088	SAIDL Vladislav	1974	CZE	SEM-JE	03:12:45.9	01:12:51.2
1341.	503./MB	962	BÍLEK Karel	1969	CZE	SINOP CB	03:12:49.6	01:12:54.9
1342.	612./MA	2532	MAREK Petr	1980	CZE		03:12:49.7	01:12:55.0
1343.	613./MA	2869	HAIDER Karel	1980	CZE		03:12:56.9	01:13:02.2
1344.	614./MA	2559	VIDIČAN Tomáš	1988	CZE		03:12:57.2	01:13:02.5
1345.	504./MB	308	HULÍNSKÝ Roman	1970	CZE	Electrolux	03:13:05.9	01:13:11.2
1346.	505./MB	802	KOBR Jiří	1968	CZE	Killich s.r.o.	03:13:05.9	01:13:11.2
1347.	506./MB	1284	SUCHAN Kamil	1971	CZE		03:13:07.2	01:13:12.5
1348.	615./MA	1271	VALENTA Libor	1985	CZE		03:13:08.9	01:13:14.2
1349.	616./MA	2137	HNILICA Tomáš	1980	CZE	Převážně neškodný DBT	03:13:15.9	01:13:21.2
1350.	507./MB	1469	KUČERA Pavel	1967	CZE		03:13:16.2	01:13:21.5
1351.	164./MC	331	ŠOUREK Radim	1956	CZE		03:13:18.1	01:13:23.4
1352.	508./MB	1274	BÁRTA Martin	1974	CZE	Šlapeto	03:13:20.4	01:13:25.7

GENERÁLNÍ PARTNEŘI



HLAVNÍ PARTNEŘI



HLAVNÍ INSTITUČNÁLNÍ PARTNER



PARTNEŘI

ZÁVOD JE SOUČÁSTÍ  
AUTHOR MARATON  
TOUR



## 63 km

Poř.	Poř./Kat	St. č.	Jméno	Ročník	Země	Klub	Cílový čas	Zpoždění
1353.	617./MA	3504	TUČEK Jonáš	1996	CZE		03:13:20.7	01:13:26.0
1354.	165./MC	2872	PRUŠA Vítězslav	1960	CZE	CK Vinohradské šlapky	03:13:23.2	01:13:28.5
1355.	618./MA	2922	ZADRAŽIL Filip	1998	CZE	TJ Bižuterie Jablonec	03:13:24.9	01:13:30.2
1356.	509./MB	3143	PRŮŠA Viktor	1975	CZE		03:13:24.9	01:13:30.2
1357.	510./MB	1068	SKLENÁŘ Václav	1974	CZE		03:13:25.1	01:13:30.4
1358.	619./MA	1342	ŠUMPÍK Martin	1979	CZE	Servind s.r.o.	03:13:28.9	01:13:34.2
1359.	33./MD	1368	MAŠÍN Karel	1953	CZE	Sobín	03:13:29.9	01:13:35.2
1360.	620./MA	2792	JEHLIČKA Jan	1978	CZE		03:13:38.5	01:13:43.8
1361.	511./MB	2680	MIKISKA Vladislav	1969	CZE		03:13:41.6	01:13:46.9
1362.	166./MC	3294	ZELENKA Pavel	1962	CZE	EMOS	03:13:49.9	01:13:55.2
1363.	621./MA	340	ROTHBAUER Stanislav	1981	CZE	Linde MH	03:13:52.1	01:13:57.4
1364.	622./MA	1225	FODOR Radek	1980	CZE		03:13:53.7	01:13:59.0
1365.	167./MC	674	POKORNÝ Petr	1961	CZE	Koloshop Team Teplice	03:13:54.6	01:13:59.9
1366.	623./MA	1137	KAZDA Jan	1988	CZE		03:13:55.4	01:14:00.7
1367.	512./MB	1615	CHLÁDEK Martin	1968	CZE		03:13:58.2	01:14:03.5
1368.	624./MA	1573	DOLÁK Jan	1980	CZE		03:13:59.4	01:14:04.7
1369.	625./MA	3534	KUČERA Kamil	1977	CZE		03:13:59.7	01:14:05.0
1370.	626./MA	3423	RAK Martin	1987	CZE		03:14:00.7	01:14:06.0
1371.	30./MJ	3465	SAIDL Michal	1999	CZE	SEM-JE	03:14:00.7	01:14:06.0
1372.	31./MJ	1386	TITĚRA Tomáš	2003	CZE	Bikeclinic junior team	03:14:02.4	01:14:07.7
1373.	513./MB	1007	BRYKS Jan	1970	CZE		03:14:04.9	01:14:10.2
1374.	627./MA	1786	STODŮLKA David	1979	CZE		03:14:06.2	01:14:11.5
1375.	514./MB	3488	STEIDL Tomáš	1975	CZE		03:14:10.4	01:14:15.7
1376.	515./MB	1165	NOVOTNÝ Aleš	1974	CZE		03:14:13.9	01:14:19.2
1377.	628./MA	1153	BARTOŠ Marcel	1989	CZE	Hradec Králové	03:14:14.9	01:14:20.2
1378.	516./MB	849	MALÍNEK Vít	1973	CZE	EMOS	03:14:20.1	01:14:25.4
1379.	629./MA	3323	MASLÁK Tomáš	1982	CZE		03:14:25.7	01:14:31.0
1380.	630./MA	1424	ŠVANCAR Josef	1996	CZE	#zezadu	03:14:27.2	01:14:32.5
1381.	631./MA	2426	KUBÍN Vladislav	1984	CZE	MTB Demons Crew	03:14:28.4	01:14:33.7
1382.	168./MC	1135	KINDEL Zdeněk	1961	CZE	ZEMA Jenišov	03:14:45.9	01:14:51.2
1383.	517./MB	1221	MED Martin	1968	CZE	Author	03:14:46.2	01:14:51.5
1384.	518./MB	3516	VESELÝ Karel	1966	CZE		03:14:50.4	01:14:55.7
1385.	519./MB	838	DĚDIČ Jiří	1973	CZE		03:14:52.4	01:14:57.7
1386.	520./MB	420	KROPÁČEK Vladimír	1971	CZE		03:14:58.4	01:15:03.7
1387.	632./MA	2660	HRUŠKA Vladimír	1979	CZE		03:14:58.7	01:15:04.0
1388.	633./MA	1459	ARAZIM Pavel	1978	CZE		03:15:00.4	01:15:05.7
1389.	521./MB	1163	VIKTORIN František	1971	CZE	ZŠ Byšice	03:15:00.6	01:15:05.9
1390.	634./MA	1077	MLEJNEK Radan	1979	CZE	Cyklo Tatobity	03:15:01.1	01:15:06.4
1391.	635./MA	3097	BUBEN Martin	1979	CZE	PAKOBYLKA team	03:15:09.6	01:15:14.9
1392.	636./MA	1626	JIREČEK Jan	1976	CZE		03:15:11.4	01:15:16.7
1393.	522./MB	2001	KUBINEC Martin	1974	CZE		03:15:12.7	01:15:18.0
1394.	523./MB	1984	PELÁK Miloslav	1970	CZE		03:15:15.7	01:15:21.0
1395.	34./MD	1122	KOŠÍN Otakar	1953	CZE		03:15:17.6	01:15:22.9
1396.	524./MB	1323	HAMSA Tomáš	1974	CZE		03:15:20.9	01:15:26.2
1397.	35./MD	1287	ŠVANDA Miroslav	1954	CZE		03:15:21.9	01:15:27.2
1398.	525./MB	514	ŠVARC Michal	1966	CZE		03:15:25.4	01:15:30.7
1399.	637./MA	3167	BOHŮNEK Petr	1991	CZE	Snow Rockets	03:15:25.4	01:15:30.7
1400.	638./MA	1416	LUBAS Marek	1988	CZE	Šroubárna Turnov	03:15:28.7	01:15:34.0
1401.	639./MA	1497	KAŽÍK Pavel	1985	CZE		03:15:33.7	01:15:39.0
1402.	526./MB	2574	VOHÁNKA Petr	1967	CZE		03:15:35.4	01:15:40.7
1403.	640./MA	3031	ŠULC Miroslav	1984	CZE	Řemesníci Kramolín	03:15:36.4	01:15:41.7
1404.	641./MA	1035	SEDLÁČEK Marek	1985	CZE		03:15:36.9	01:15:42.2
1405.	527./MB	2484	KLEČKA Milan	1973	CZE	Hodonínští Letci	03:15:38.9	01:15:44.2
1406.	528./MB	2874	KUBRYCHT Jan	1974	CZE		03:15:42.2	01:15:47.5
1407.	642./MA	2628	ŠUHAJ Jan	1983	CZE		03:15:43.2	01:15:48.5
1408.	529./MB	1640	ŠOHAJ Martin	1971	CZE	Rohozec Amulet bike team	03:15:46.4	01:15:51.7
1409.	530./MB	1354	MATĚJÍČEK Jaromír	1974	CZE	DcFives	03:15:49.2	01:15:54.5

GENERÁLNÍ PARTNEŘI



HLAVNÍ PARTNEŘI



HLAVNÍ INSTITUČNÁLNÍ PARTNER



PARTNEŘI

ZÁVOD JE SOUČÁSTÍ  
AUTHOR MARATON  
TOUR

## 63 km

Poř.	Poř./Kat	St. č.	Jméno	Ročník	Země	Klub	Cílový čas	Zpoždění
1410.	643./MA	3026	BULAN Jakub	1985	CZE	Řemesníci Kramolín	03:15:54.4	01:15:59.7
1411.	644./MA	1227	KUBA Jiří	1980	CZE		03:15:55.2	01:16:00.5
1412.	531./MB	3496	NEKUT Pavel	1968	CZE		03:15:56.2	01:16:01.5
1413.	645./MA	3470	KRÁL Jaroslav	1980	CZE		03:16:00.4	01:16:05.7
1414.	646./MA	2992	MARCIN Michal	1986	CZE		03:16:02.2	01:16:07.5
1415.	647./MA	1094	POPEL Stanislav	1982	CZE		03:16:02.4	01:16:07.7
1416.	648./MA	1036	PRŮŠA František	1983	CZE		03:16:04.1	01:16:09.4
1417.	649./MA	3437	ŠAFRÁNEK Michal	1984	CZE	dobris.net	03:16:07.7	01:16:13.0
1418.	169./MC	1637	HOFFMAN Ladislav	1962	CZE		03:16:11.4	01:16:16.7
1419.	650./MA	1078	HERČÍK Štěpán	1988	CZE		03:16:12.9	01:16:18.2
1420.	532./MB	311	LANCOUCH Stanislav	1973	CZE	Znojmo	03:16:16.4	01:16:21.7
1421.	170./MC	2840	HUZIL Oldřich	1964	CZE		03:16:18.4	01:16:23.7
1422.	36./MD	3213	KRATTNER Otto	1948	CZE	BMW Invelt	03:16:18.4	01:16:23.7
1423.	171./MC	2609	JAROŠ Michal	1964	CZE		03:16:20.7	01:16:26.0
1424.	533./MB	1721	KMENT Radek	1975	CZE		03:16:21.9	01:16:27.2
1425.	172./MC	3163	PROKOP Martin	1961	CZE	Dolní Podluží	03:16:24.2	01:16:29.5
1426.	651./MA	729	HAUSA Kryštof	1993	CZE	na kole dětem	03:16:26.6	01:16:31.9
1427.	652./MA	3372	KUCHTA Ondřej	1994	CZE		03:16:31.4	01:16:36.7
1428.	173./MC	1446	KALOŠ Martin	1964	CZE		03:16:31.7	01:16:37.0
1429.	534./MB	2731	DOSTÁL Miroslav	1974	CZE		03:16:40.4	01:16:45.7
1430.	653./MA	876	ŘEHOR Radek	1977	CZE	NH Car Bike tým	03:16:42.9	01:16:48.2
1431.	535./MB	3454	ZELINKA Martin	1974	CZE	A-team	03:16:43.7	01:16:49.0
1432.	536./MB	3252	ELZNIC Martin	1974	CZE		03:16:47.2	01:16:52.5
1433.	537./MB	963	ČIŽ Radim	1974	CZE		03:16:47.6	01:16:52.9
1434.	538./MB	273	VODIČKA Michal	1973	CZE	NH Car Bike tým	03:16:53.1	01:16:58.4
1435.	174./MC	948	ŠNAJDR Pavel	1964	CZE		03:16:54.9	01:17:00.2
1436.	175./MC	1218	JAKL Miroslav	1965	CZE	Glasman Teplice	03:17:01.9	01:17:07.2
1437.	654./MA	3592	MARTÍNEK Aleš	1976	CZE	Ski Jana Bedřichov	03:17:02.7	01:17:08.0
1438.	655./MA	3215	TRIPAL Martin	1991	CZE	ČEZ	03:17:02.8	01:17:08.1
1439.	656./MA	923	SLÁDEK Adam	1998	CZE		03:17:06.6	01:17:11.9
1440.	539./MB	1655	JUST Josef	1968	CZE		03:17:15.2	01:17:20.5
1441.	657./MA	1680	TESAŘ Martin	1976	CZE		03:17:18.4	01:17:23.7
1442.	658./MA	338	HROMÁDKA Vít	1977	CZE	Linde MH	03:17:19.1	01:17:24.4
1443.	659./MA	3410	KUŽELKA Míra	1982	CZE		03:17:20.7	01:17:26.0
1444.	660./MA	3458	SCHIEFERT Michal	1984	CZE	BikeStars Vrchlabí	03:17:21.4	01:17:26.7
1445.	540./MB	3201	PAVLÍČEK Jan	1966	CZE	STS Chvojkovice-Brod"B"	03:17:23.2	01:17:28.5
1446.	37./MD	3567	HRADECKÝ Josef	1953	CZE		03:17:31.7	01:17:37.0
1447.	661./MA	2963	JANU Petr	1983	CZE		03:17:36.6	01:17:41.9
1448.	662./MA	2964	ŠINDELKA Martin	1979	CZE		03:17:36.7	01:17:42.0
1449.	176./MC	1252	NOVÁK Jaromír	1962	CZE	Marathon Sport	03:17:38.2	01:17:43.5
1450.	541./MB	2845	PIŠL Petr	1972	CZE	SK Drikolo Cibulka	03:17:38.9	01:17:44.2
1451.	542./MB	1086	ŠTRÉBL Petr	1970	CZE	CS Vlastizdar	03:17:40.1	01:17:45.4
1452.	663./MA	3226	ZAPOTOCKÝ Ivan	1994	CZE		03:17:42.9	01:17:48.2
1453.	664./MA	2432	KOLÁČEK Jaroslav	1984	CZE		03:17:46.7	01:17:52.0
1454.	543./MB	2585	BUDSKÝ Pavel	1973	CZE	Black horses	03:17:47.9	01:17:53.2
1455.	665./MA	1980	CHRTEK Jan	1978	CZE	SLASTIK.CZ	03:17:49.2	01:17:54.5
1456.	666./MA	3564	HERT Filip	1976	CZE		03:17:51.7	01:17:57.0
1457.	667./MA	3379	ŠTEFÁČEK Martin	1979	CZE		03:17:52.4	01:17:57.7
1458.	544./MB	1433	JÍRA Luboš	1968	CZE	ČEZ	03:17:56.7	01:18:02.0
1459.	177./MC	1510	ZELENÝ Ivoš	1965	CZE		03:17:57.2	01:18:02.5
1460.	668./MA	3075	ZÁVODNÝ Tomáš	1976	CZE		03:17:57.9	01:18:03.2
1461.	669./MA	302	KOBULNICKÝ Martin	1977	CZE		03:18:00.4	01:18:05.7
1462.	670./MA	2876	KUBÍK Tomáš	1976	CZE		03:18:06.9	01:18:12.2
1463.	671./MA	318	GALLO Marek	1982	CZE		03:18:11.6	01:18:16.9
1464.	545./MB	2663	ČERVENKA Martin	1973	CZE		03:18:12.4	01:18:17.7
1465.	546./MB	1854	KRNÁVEK Pavel	1966	CZE		03:18:13.4	01:18:18.7
1466.	672./MA	2435	PACLÍK Jiří	1979	CZE		03:18:13.9	01:18:19.2

GENERÁLNÍ PARTNEŘI



HLAVNÍ PARTNEŘI



HLAVNÍ INSTITUČNÁLNÍ PARTNER



PARTNEŘI

ZÁVOD JE SOUČÁSTÍ  
AUTHOR MARATHON  
TOUR

## 63 km

Poř.	Poř./Kat	St. č.	Jméno	Ročník	Země	Klub	Cílový čas	Zpoždění
1467.	547./MB	1381	DALÍK Vlastislav	1967	CZE		03:18:14.7	01:18:20.0
1468.	178./MC	768	MALÝ Vladimír	1959	CZE		03:18:16.6	01:18:21.9
1469.	548./MB	2063	SAMEK Tomas	1975	CZE		03:18:17.7	01:18:23.0
1470.	673./MA	2831	SULOVSKÝ Jiří	1978	CZE	NH Car Bike tým	03:18:25.4	01:18:30.7
1471.	549./MB	795	STŘÍBRNÝ Aleš	1966	CZE	Stadion Louny	03:18:30.2	01:18:35.5
1472.	674./MA	1603	LAURIN Jan	1984	CZE		03:18:30.7	01:18:36.0
1473.	675./MA	1093	DOLEJŠÍ Ondřej	1991	CZE		03:18:32.2	01:18:37.5
1474.	550./MB	1155	MRŮZEK Michael	1967	CZE	TJ Krnov plavání	03:18:39.7	01:18:45.0
1475.	179./MC	3079	KUNC Luděk	1964	CZE	Hasiči Smrčí	03:18:41.4	01:18:46.7
1476.	676./MA	1628	GRUNTORÁD Martin	1982	CZE		03:18:42.4	01:18:47.7
1477.	180./MC	2661	NOVÁK Jaroslav	1957	CZE	Jistebnice	03:18:42.9	01:18:48.2
1478.	551./MB	2399	SLÁDEK Roman	1972	CZE		03:18:47.2	01:18:52.5
1479.	38./MD	2020	HABART Jan	1950	CZE	Rousínov	03:18:48.2	01:18:53.5
1480.	677./MA	2569	TRUKSA Ivan	1980	CZE		03:18:54.7	01:19:00.0
1481.	181./MC	987	DOLANSKÝ Pavel	1965	CZE		03:18:54.9	01:19:00.2
1482.	552./MB	3406	KLAUDA Petr	1966	CZE		03:18:55.7	01:19:01.0
1483.	678./MA	2470	BERAN Radek	1987	CZE		03:18:56.7	01:19:02.0
1484.	679./MA	3145	ŘÍPA Vojtěch	1982	CZE		03:18:56.9	01:19:02.2
1485.	182./MC	1558	ŠTOK Jiří	1964	CZE	Vazouni	03:18:57.2	01:19:02.5
1486.	680./MA	1906	SMOLÍK Petr	1977	CZE	Polabští vrchaři	03:18:57.9	01:19:03.2
1487.	183./MC	3495	BRANDTNER David	1961	CZE	Černošice	03:18:58.4	01:19:03.7
1488.	681./MA	1496	ŘÁDEK Martin	1985	CZE		03:18:59.7	01:19:05.0
1489.	682./MA	1330	MYŠKA Jiří	1978	CZE	Zbuzany	03:19:01.9	01:19:07.2
1490.	553./MB	1493	SKLENÁŘ Martin	1968	CZE	DYNAL bike club	03:19:02.6	01:19:07.9
1491.	39./MD	967	SELLE Roland	1955	CZE		03:19:03.9	01:19:09.2
1492.	683./MA	1230	MÁLEK Vlastimil	1983	CZE		03:19:07.9	01:19:13.2
1493.	684./MA	317	HASTRDLO Jan	1977	CZE		03:19:14.4	01:19:19.7
1494.	554./MB	3391	CIHELKA Pavel	1972	CZE	SG-Geosan	03:19:22.2	01:19:27.5
1495.	685./MA	1944	MOHL Josef	1977	CZE		03:19:26.2	01:19:31.5
1496.	40./MD	1575	KMOŠEK Miroslav	1950	CZE	SK Prima Polička	03:19:30.9	01:19:36.2
1497.	555./MB	992	BERÁNEK Michal	1967	CZE	Je-Be-Ti	03:19:34.9	01:19:40.2
1498.	686./MA	1264	LAUBE Jiří	1978	CZE		03:19:35.9	01:19:41.2
1499.	556./MB	1145	SAJTÁK Pavol	1972	SVK		03:19:36.4	01:19:41.7
1500.	687./MA	2498	KLECACKÝ Jiří	1990	CZE	Lazy Pedals	03:19:37.2	01:19:42.5
1501.	688./MA	2481	NOVÁK Radek	1987	CZE		03:19:38.4	01:19:43.7
1502.	41./MD	1286	CHOC Zdeněk	1955	CZE	Beroun	03:19:39.4	01:19:44.7
1503.	689./MA	410	ŠUBRT Milan	1976	CZE		03:19:44.6	01:19:49.9
1504.	184./MC	1555	ŠAŠEK Jirka	1960	CZE		03:19:49.4	01:19:54.7
1505.	690./MA	2933	HAJLICH Martin	1986	CZE		03:19:49.4	01:19:54.7
1506.	557./MB	1154	HAMPRECHT Miloš	1971	CZE	Kotelníci.cz	03:19:58.9	01:20:04.2
1507.	691./MA	1336	ZÝMA Petr	1989	CZE	Eagles Praha Baseball	03:20:01.1	01:20:06.4
1508.	692./MA	1210	TYL Pavel	1980	CZE	RK Dragons Jablonec n. N.	03:20:01.2	01:20:06.5
1509.	185./MC	912	KLUMPAR Petr	1965	CZE	KCN	03:20:06.9	01:20:12.2
1510.	693./MA	1657	SPEJCHAL Jiří	1984	CZE		03:20:07.2	01:20:12.5
1511.	694./MA	1106	PAVLÍK Aleš	1976	CZE		03:20:12.9	01:20:18.2
1512.	695./MA	1599	POLÁK Roman	1977	CZE		03:20:13.9	01:20:19.2
1513.	696./MA	1371	BALOUN Štěpán	1982	CZE	CK Vinohradské šlapky	03:20:14.7	01:20:20.0
1514.	558./MB	1152	ŠINDELÁŘ Miloš	1967	CZE	tj lokomotiva nymburk	03:20:15.4	01:20:20.7
1515.	697./MA	2712	BŘEZINA Lukáš	1984	CZE		03:20:20.6	01:20:25.9
1516.	559./MB	1697	FIŠER Rostislav	1974	CZE		03:20:21.2	01:20:26.5
1517.	186./MC	1730	NOHA Jaroslav	1965	CZE		03:20:21.2	01:20:26.5
1518.	187./MC	1366	VRŇÁK Antonín	1965	CZE		03:20:22.2	01:20:27.5
1519.	188./MC	1314	FRÁNA Zdeněk	1961	CZE		03:20:23.4	01:20:28.7
1520.	560./MB	2775	OUJEZDSKÝ Jiří	1966	CZE		03:20:24.4	01:20:29.7
1521.	698./MA	3028	POLÍVKA Jan	1979	CZE	Řemesníci Kramolín	03:20:27.1	01:20:32.4
1522.	561./MB	1901	MACHÁČEK Jiří	1967	CZE	AGRO Chomutice a.s.	03:20:34.2	01:20:39.5
1523.	699./MA	3399	DĚDEK Martin	1981	CZE		03:20:34.2	01:20:39.5

GENERÁLNÍ PARTNEŘI



HLAVNÍ PARTNEŘI



HLAVNÍ INSTITUČNÁLNÍ PARTNER



MEDIÁLNÍ PARTNEŘI

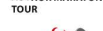

PARTNEŘI

ZÁVOD JE SOUČÁSTÍ  
AUTHOR MARATON  
TOUR

## 63 km

Poř.	Poř./Kat	St. č.	Jméno	Ročník	Země	Klub	Cílový čas	Zpoždění
1524.	700./MA	1536	HOLAN Jaromír	1979	CZE		03:20:34.9	01:20:40.2
1525.	701./MA	2250	PLECHÁČ Michal	1992	CZE	Auto-moto-Plecháč	03:20:35.1	01:20:40.4
1526.	189./MC	1598	TOMÁŠ Petr	1965	CZE	KVM 1881	03:20:36.2	01:20:41.5
1527.	562./MB	1195	POSPÍŠIL Martin	1968	CZE		03:20:36.6	01:20:41.9
1528.	563./MB	3476	ŠIMÁK Martin	1975	CZE	MK	03:20:38.8	01:20:44.1
1529.	564./MB	1329	GRYGÁREK Radim	1974	CZE		03:20:38.9	01:20:44.2
1530.	702./MA	1556	NAJMAN Martin	1992	CZE		03:20:44.2	01:20:49.5
1531.	565./MB	1550	ČERNOHLÁVEK Josef	1970	CZE		03:20:45.7	01:20:51.0
1532.	703./MA	555	ŠEKETA Juraj	1980	SVK		03:20:46.7	01:20:52.0
1533.	704./MA	1872	HAMALA Zdeněk	1977	CZE		03:20:51.7	01:20:57.0
1534.	190./MC	1859	PRKNO Zdeněk	1958	CZE	AGRO Chomutice a.s.	03:20:53.7	01:20:59.0
1535.	705./MA	1814	BLAŽEK Karel	1982	CZE		03:20:57.7	01:21:03.0
1536.	706./MA	1365	DUBEN Jan	1985	CZE	Atelier Přípeř team	03:20:59.4	01:21:04.7
1537.	707./MA	2824	CHUDOBA Jan	1976	CZE	NH Car Bike tým	03:21:02.4	01:21:07.7
1538.	42./MD	1466	SVOBODA Jiří	1954	CZE	Spartak Modřany	03:21:02.7	01:21:08.0
1539.	191./MC	1826	VAŠÁK Jiří	1965	CZE		03:21:02.7	01:21:08.0
1540.	708./MA	1713	WÁGNER Evžen	1976	CZE		03:21:05.2	01:21:10.5
1541.	192./MC	1332	HÁJEK Jan	1960	CZE		03:21:05.9	01:21:11.2
1542.	566./MB	3435	TOMALA Zdeněk	1967	CZE		03:21:16.5	01:21:21.8
1543.	567./MB	926	TICHÝ Tomáš	1974	CZE	Tichá dohoda	03:21:16.9	01:21:22.2
1544.	568./MB	1189	HOZÁK Milan	1973	CZE	CC Varnsdorf	03:21:20.4	01:21:25.7
1545.	709./MA	1470	KOZÁK Martin	1979	CZE	tj lokomotiva nymburk	03:21:21.4	01:21:26.7
1546.	569./MB	2861	VOKOUN Zbynek	1971	CZE		03:21:24.2	01:21:29.5
1547.	193./MC	3589	KOHOUT Pavel	1962	CZE	Crazy Cocks	03:21:35.5	01:21:40.8
1548.	710./MA	1185	KURÁN Michal	1982	CZE	DR.BANI	03:21:36.2	01:21:41.5
1549.	711./MA	3107	HREVOŠ Michal	1985	CZE		03:21:37.0	01:21:42.3
1550.	712./MA	2743	HÝBEL Jakub	1984	CZE		03:21:38.4	01:21:43.7
1551.	713./MA	2590	JÍLEK Ondřej	1988	CZE		03:21:41.9	01:21:47.2
1552.	194./MC	1414	VRBA Jarda	1957	CZE	Cyklosport Žatec	03:21:44.4	01:21:49.7
1553.	570./MB	3539	REICHEL Rudolf	1972	CZE	Fit tým Bystřice	03:21:44.5	01:21:49.8
1554.	714./MA	2375	SOUKUP Jaroslav	1984	CZE		03:21:45.9	01:21:51.2
1555.	195./MC	3577	KUŠIČKA Milan	1963	CZE	pacific team	03:21:48.2	01:21:53.5
1556.	571./MB	1005	HORÁK Martin	1973	CZE	SEM-JE	03:21:48.7	01:21:54.0
1557.	715./MA	3532	KOTORA Karel	1984	CZE		03:21:51.2	01:21:56.5
1558.	716./MA	2819	ZADÁK Michal	1981	CZE	NH Car Bike tým	03:21:52.4	01:21:57.7
1559.	572./MB	3517	FRANTZ Christian	1971	FRA		03:22:01.2	01:22:06.5
1560.	717./MA	2655	KREJZA Tomáš	1986	CZE		03:22:01.7	01:22:07.0
1561.	196./MC	1169	ČECHURA Petr	1962	CZE	Kralupy nad Vltavou	03:22:02.9	01:22:08.2
1562.	718./MA	2558	MORAVEC Jan	1982	CZE		03:22:07.4	01:22:12.7
1563.	719./MA	1065	ČMEJLA Jan	1982	CZE	cyklistický oddíl starších a pokročilí	03:22:08.9	01:22:14.2
1564.	573./MB	2504	SYNEK Martin	1973	CZE	ing.arch. Radmila Pešková	03:22:09.9	01:22:15.2
1565.	720./MA	3429	ZUNA Aleš	1977	CZE		03:22:12.2	01:22:17.5
1566.	721./MA	426	SUCHARDA Josef	1983	CZE		03:22:18.4	01:22:23.7
1567.	574./MB	1610	HEBERT Marek	1972	CZE	Česká Lípa	03:22:21.2	01:22:26.5
1568.	722./MA	1532	UHLÍŘ Jan	1981	CZE		03:22:24.9	01:22:30.2
1569.	197./MC	1553	PAVELKA Milan	1959	CZE	Lehkoatletický oddíl Černý havran	03:22:30.9	01:22:36.2
1570.	198./MC	1768	RYŠAVÝ Stanislav	1963	CZE		03:22:43.2	01:22:48.5
1571.	723./MA	1527	SEHNAL Jiří	1998	CZE	Auto Elso	03:22:45.7	01:22:51.0
1572.	199./MC	1479	ČECH Zbyněk	1964	CZE	Birell	03:22:51.2	01:22:56.5
1573.	724./MA	3006	KNL NOVOTNÝ Lukáš	1980	CZE		03:22:52.5	01:22:57.8
1574.	43./MD	1023	BURIAN Karel	1950	CZE	Snow4fun	03:22:53.4	01:22:58.7
1575.	725./MA	2745	VOCH Martin	1977	CZE		03:22:57.4	01:23:02.7
1576.	575./MB	3585	ŠAFÁŘÍK Tomáš	1969	CZE		03:23:00.5	01:23:05.8
1577.	200./MC	3085	DUCHOSLAV Roman	1959	CZE		03:23:02.2	01:23:07.5
1578.	576./MB	3384	NOVOTNÝ Michal	1973	CZE		03:23:02.5	01:23:07.8
1579.	726./MA	1262	PAPIOREK Tomáš	1984	CZE		03:23:04.2	01:23:09.5
1580.	577./MB	1790	MAŇÁK František	1966	CZE	Auto Elso	03:23:05.2	01:23:10.5

GENERÁLNÍ PARTNEŘI



HLAVNÍ PARTNEŘI



HLAVNÍ INSTITUCIONÁLNÍ PARTNER



PARTNEŘI

ZÁVOD JE SOUČÁSTÍ  
AUTHOR MARATON  
TOUR

## 63 km

Poř.	Poř./Kat	St. č.	Jméno	Ročník	Země	Klub	Cílový čas	Zpoždění
1581.	727./MA	1743	JIROUŠEK Pavel	1977	CZE		03:23:07.4	01:23:12.7
1582.	578./MB	1738	DOUŠA Tomáš	1974	CZE	ELEKTROSPoj	03:23:09.7	01:23:15.0
1583.	728./MA	3133	TRUSINA Michal	1993	CZE		03:23:09.7	01:23:15.0
1584.	729./MA	1590	KOUBÍK Milan	1984	CZE	SDH Daměnice RCT	03:23:10.9	01:23:16.2
1585.	730./MA	2505	HÁJEK Vladimír	1978	CZE	Klacíkov	03:23:12.2	01:23:17.5
1586.	579./MB	3568	MIKŠOVSKÝ Martin	1968	CZE	BPC	03:23:12.2	01:23:17.5
1587.	44./MD	1247	LISKO Lubomír	1953	CZE	Birell	03:23:12.9	01:23:18.2
1588.	580./MB	701	RIKAČEV Ivo	1967	CZE		03:23:19.7	01:23:25.0
1589.	201./MC	2958	ŠTASTNÝ Jiří	1961	CZE		03:23:22.6	01:23:27.9
1590.	581./MB	1563	SAJFRÍD Miloš	1975	CZE		03:23:25.2	01:23:30.5
1591.	731./MA	2986	KADLEČEK Václav	1991	CZE		03:23:28.9	01:23:34.2
1592.	732./MA	1892	LYSÁK Ondřej	1987	CZE		03:23:30.9	01:23:36.2
1593.	582./MB	1039	VYLEŤAL Zbyněk	1972	CZE	Poděbrady	03:23:31.4	01:23:36.7
1594.	733./MA	1570	NOVÁK Vladimír	1979	CZE	EMOS	03:23:31.4	01:23:36.7
1595.	202./MC	1515	PÍŠA Zdeněk	1961	CZE		03:23:31.7	01:23:37.0
1596.	734./MA	972	DVOŘÁK Michal	1978	CZE		03:23:35.2	01:23:40.5
1597.	203./MC	940	PEPEL Karel	1960	CZE		03:23:38.1	01:23:43.4
1598.	735./MA	1047	RAŠIN Pavel	1984	CZE	Zábědov tým	03:23:40.2	01:23:45.5
1599.	736./MA	2756	HEJKAL Robert	1978	CZE	Bikolka Team Litvínov	03:23:41.1	01:23:46.4
1600.	737./MA	2757	SADOVSKÝ Petr	1978	CZE	Bikolka Team Litvínov	03:23:41.4	01:23:46.7
1601.	583./MB	1987	SLAVÍK Martin	1969	CZE		03:23:44.9	01:23:50.2
1602.	584./MB	1097	HRODEK Ondřej	1970	CZE		03:23:46.4	01:23:51.7
1603.	738./MA	2676	ROD Jan	1981	CZE		03:23:47.9	01:23:53.2
1604.	585./MB	1421	SAMEK Jan	1974	CZE		03:23:48.7	01:23:54.0
1605.	739./MA	1862	SLAVÍK Josef	1982	CZE	SYNLAB	03:23:48.7	01:23:54.0
1606.	204./MC	1159	PILÁT Jiří	1959	CZE	Naděsenci z Posázaví	03:23:49.7	01:23:55.0
1607.	740./MA	3000	HŘIB Dominik	1996	CZE		03:23:50.0	01:23:55.3
1608.	586./MB	1970	PAŠEK Pavel	1971	CZE	Continental Sport Club	03:23:58.4	01:24:03.7
1609.	205./MC	3334	MUSIL František	1964	CZE	Cafe Level	03:23:58.7	01:24:04.0
1610.	206./MC	1455	HOLUBKA Josef	1961	CZE	SK Blíževedly	03:23:58.9	01:24:04.2
1611.	207./MC	762	HAVEL Jiří	1963	CZE	Servind s.r.o.	03:23:59.4	01:24:04.7
1612.	587./MB	1833	BURES Petr	1969	CZE		03:24:00.9	01:24:06.2
1613.	741./MA	970	SADÍLEK Radovan	1978	CZE	ZPA Bike Team	03:24:04.2	01:24:09.5
1614.	588./MB	1644	VLÁČILÍK Zdeněk	1971	CZE		03:24:06.2	01:24:11.5
1615.	589./MB	1269	HEŘMÁNEK Martin	1975	CZE		03:24:09.9	01:24:15.2
1616.	590./MB	1121	ŠENBERK Jiří	1970	CZE		03:24:10.7	01:24:16.0
1617.	742./MA	3158	MUŽÍK Petr	1984	CZE	Servind s.r.o.	03:24:14.9	01:24:20.2
1618.	743./MA	1172	MRVA Petr	1986	CZE		03:24:23.9	01:24:29.2
1619.	591./MB	1337	JÍLEK Martin	1975	CZE	KNP Team Zábřeh	03:24:25.2	01:24:30.5
1620.	592./MB	1512	JELÍNEK Pavel	1974	CZE	Ždírec Bike	03:24:34.7	01:24:40.0
1621.	593./MB	1612	BRADÁČ Zdeněk	1974	CZE	černí koně	03:24:46.4	01:24:51.7
1622.	594./MB	1524	BRYKS Petr	1972	CZE		03:24:48.9	01:24:54.2
1623.	595./MB	1280	RYBKA Tomáš	1973	CZE	NH Car Bike tým	03:24:51.2	01:24:56.5
1624.	596./MB	2448	VŮČKA Per	1975	CZE		03:24:52.2	01:24:57.5
1625.	744./MA	807	CHLUMSKÝ Lukáš	1989	CZE		03:24:52.4	01:24:57.7
1626.	45./MD	1272	ZOUHAR Zdeněk	1955	CZE		03:24:54.7	01:25:00.0
1627.	597./MB	3566	HERNYCH Miloš	1967	CZE		03:24:55.5	01:25:00.8
1628.	598./MB	1491	BĚLKA David	1972	CZE	MTB Hanz	03:24:57.2	01:25:02.5
1629.	208./MC	1679	ELIÁŠ Ladislav	1960	CZE		03:24:59.7	01:25:05.0
1630.	209./MC	2953	SLAVÍK Leoš	1962	CZE		03:25:01.5	01:25:06.8
1631.	210./MC	3492	BRÝDL Zbyněk	1964	CZE		03:25:02.1	01:25:07.4
1632.	745./MA	3131	ŠPRINGR Ivan	1985	CZE		03:25:02.2	01:25:07.5
1633.	746./MA	1087	ŠULC Michal	1976	CZE		03:25:06.9	01:25:12.2
1634.	747./MA	2379	SCHMIDT Michal	1977	CZE	GRAPE SC a.s.	03:25:06.9	01:25:12.2
1635.	748./MA	2570	ŠÍŠKA Dušan	1983	CZE		03:25:07.5	01:25:12.8
1636.	211./MC	1654	ŠÍR Milan	1964	CZE	Bike Stars Vrchlabí	03:25:09.7	01:25:15.0
1637.	599./MB	1977	SLAVÍČEK Radovan	1971	CZE	Drnovice	03:25:09.9	01:25:15.2

GENERÁLNÍ PARTNEŘI



HLAVNÍ PARTNEŘI



HLAVNÍ INSTITUCIONÁLNÍ PARTNER



PARTNEŘI

ZÁVOD JE SOUČÁSTÍ  
AUTHOR MARATON  
TOUR

## 63 km

Poř.	Poř./Kat	St. č.	Jméno	Ročník	Země	Klub	Cílový čas	Zpoždění
1638.	749./MA	825	BOUMA Jiří	1978	CZE	Joskatel Team	03:25:15.9	01:25:21.2
1639.	750./MA	1003	HEJDA Jakub	1985	CZE		03:25:16.7	01:25:22.0
1640.	600./MB	1246	MOTTL Martin	1967	CZE		03:25:18.7	01:25:24.0
1641.	601./MB	2683	DUSPIVA Miroslav	1970	CZE		03:25:21.4	01:25:26.7
1642.	751./MA	2501	ŽIŽKA Jan	1981	CZE		03:25:22.5	01:25:27.8
1643.	752./MA	1474	ŠUK Michal	1992	CZE		03:25:23.4	01:25:28.7
1644.	602./MB	3580	ČERVENKA Martin	1970	CZE		03:25:24.2	01:25:29.5
1645.	753./MA	3279	TOMŠA Zdeněk	1984	CZE		03:25:24.7	01:25:30.0
1646.	754./MA	2949	RENNĚT Jiří	1985	CZE	WWW.COREX.CZ	03:25:25.8	01:25:31.1
1647.	603./MB	1946	FENCL Martin	1970	CZE		03:25:28.9	01:25:34.2
1648.	604./MB	2915	ZEMAN Milan	1966	CZE		03:25:33.2	01:25:38.5
1649.	755./MA	3553	PROVAZNÍK David	1982	CZE	ŽATEC	03:25:34.2	01:25:39.5
1650.	605./MB	2842	KADLEČEK Petr	1969	CZE		03:25:41.5	01:25:46.8
1651.	606./MB	3153	HORKÝ Milan	1973	CZE		03:25:47.7	01:25:53.0
1652.	607./MB	412	CIHLÁŘ Zdeněk	1973	CZE		03:25:54.7	01:26:00.0
1653.	608./MB	1622	POKORNÝ Petr	1974	CZE		03:25:55.9	01:26:01.2
1654.	756./MA	1305	BUCHCAR Miroslav	1979	CZE		03:25:57.2	01:26:02.5
1655.	757./MA	1736	RŮČKA Lukáš	1983	CZE		03:26:04.7	01:26:10.0
1656.	758./MA	3552	MÁCHA Miloš	1976	CZE	Bike team Taverny Sedlčany	03:26:08.7	01:26:14.0
1657.	609./MB	1257	PAŠEK Michal	1973	CZE	Continental Sport Club	03:26:14.2	01:26:19.5
1658.	212./MC	1649	ŠMEJDA Pavel	1962	CZE	Cyklospport Stratílek Litomyšl	03:26:18.2	01:26:23.5
1659.	213./MC	1815	BŘEŇ Milan	1957	CZE		03:26:18.2	01:26:23.5
1660.	214./MC	476	ZELINKA Jaroslav	1957	CZE		03:26:20.4	01:26:25.7
1661.	759./MA	3373	ŠKRLÍK Miroslav	1978	CZE	ELEVEN MERCEDES MITAS	03:26:20.7	01:26:26.0
1662.	610./MB	2056	MORÁVEK Petr	1969	CZE		03:26:20.9	01:26:26.2
1663.	760./MA	1080	SMUTNÝ Jakub	1982	CZE	Taebo Master Black	03:26:22.7	01:26:28.0
1664.	761./MA	2905	WOLF Petr	1983	CZE		03:26:48.5	01:26:53.8
1665.	762./MA	1735	KRÁL Martin	1993	CZE	Riders Tábor	03:26:55.4	01:27:00.7
1666.	763./MA	1732	SMETANA Michael	1982	CZE	SDH Daměnice RCT	03:26:56.9	01:27:02.2
1667.	611./MB	3587	HOVORKA Zbyněk	1974	CZE		03:26:57.1	01:27:02.4
1668.	612./MB	1502	KOMÁREK Luboš	1972	CZE	ARGOS	03:26:58.4	01:27:03.7
1669.	46./MD	1589	ULIP Miloslav	1949	CZE	Čelákovice	03:26:59.7	01:27:05.0
1670.	764./MA	830	KALÁŠEK Dominik	1998	CZE		03:27:02.4	01:27:07.7
1671.	765./MA	2741	PAPEŽ Martin	1992	CZE		03:27:04.2	01:27:09.5
1672.	613./MB	1226	ŠAFÁŘIK Martin	1974	CZE		03:27:04.9	01:27:10.2
1673.	766./MA	1661	NOVOTNÝ Martin	1982	CZE	SYNLAB	03:27:06.2	01:27:11.5
1674.	215./MC	2773	NOVÁK Petr	1965	CZE		03:27:06.5	01:27:11.8
1675.	614./MB	1321	HOFMAN Tomáš	1970	CZE	SYNLAB	03:27:06.9	01:27:12.2
1676.	216./MC	1138	MARŠÁL Roman	1963	CZE		03:27:08.2	01:27:13.5
1677.	615./MB	1587	GROHMANN Jiří	1975	CZE	ELEKTROSPoj	03:27:09.2	01:27:14.5
1678.	616./MB	1634	JANOUSEK Jiří	1970	CZE	Amcykl Humpolec	03:27:10.1	01:27:15.4
1679.	767./MA	1774	PÝCHA Jakub	1978	CZE		03:27:11.2	01:27:16.5
1680.	217./MC	2896	KOTRC Milan	1965	CZE		03:27:12.2	01:27:17.5
1681.	617./MB	1489	PAPRANEC Radek	1975	CZE		03:27:13.7	01:27:19.0
1682.	618./MB	1487	HOLZKNECHT Pavel	1968	CZE		03:27:15.2	01:27:20.5
1683.	218./MC	3588	KOHOUT Petr	1964	CZE	Crazy Cocks	03:27:16.5	01:27:21.8
1684.	768./MA	3123	ŘEZNIČEK Vít	1985	CZE		03:27:18.2	01:27:23.5
1685.	769./MA	1572	ŠULC Miroslav	1977	CZE	ABT Česana	03:27:23.4	01:27:28.7
1686.	770./MA	405	MIKULA Pavel	1984	CZE		03:27:26.4	01:27:31.7
1687.	771./MA	1514	KRÁTKÝ Jan	1977	CZE		03:27:28.7	01:27:34.0
1688.	772./MA	2091	JANČAR Petr	1976	CZE	Auto Elso	03:27:28.9	01:27:34.2
1689.	773./MA	1360	HODAČ Vladimír	1976	CZE		03:27:32.4	01:27:37.7
1690.	774./MA	425	KONDRAČIN Josef	1982	CZE		03:27:34.2	01:27:39.5
1691.	775./MA	3594	ŠANTROCH Tomáš	1981	CZE		03:27:34.2	01:27:39.5
1692.	219./MC	1364	JIRÍČEK Vítězslav	1960	CZE	Bowling sky team	03:27:36.7	01:27:42.0
1693.	776./MA	2478	VOSÁHLO Jaroslav	1980	CZE	Smrkáči	03:27:38.5	01:27:43.8
1694.	777./MA	1405	VÁLEK Libor	1991	CZE	Finswimming team	03:27:38.9	01:27:44.2

GENERÁLNÍ PARTNEŘI



HLAVNÍ PARTNEŘI



HLAVNÍ INSTITUČNÁLNÍ PARTNER



PARTNEŘI

ZÁVOD JE SOUČÁSTÍ  
AUTHOR MARATON  
TOUR

## 63 km

Poř.	Poř./Kat	St. č.	Jméno	Ročník	Země	Klub	Cílový čas	Zpoždění
1695.	778./MA	2037	KOUTENSKÝ Daniel	1995	CZE		03:27:42.5	01:27:47.8
1696.	779./MA	1170	BŘEZINA Aleš	1977	CZE	SKP Sever Teplice	03:27:44.4	01:27:49.7
1697.	780./MA	1658	KARPIŠEK Miroslav	1995	CZE	EwTea	03:27:49.2	01:27:54.5
1698.	781./MA	3306	MAREŠ Jakub	1983	CZE		03:27:51.7	01:27:57.0
1699.	782./MA	2722	ŠMATLO Kamilo	1985	CZE	HASIČI Continental	03:27:55.2	01:28:00.5
1700.	619./MB	1631	JANEBA Pavel	1972	CZE	Cafe Level	03:27:59.5	01:28:04.8
1701.	783./MA	2985	JAROŠ Vojtěch	1980	CZE		03:28:00.7	01:28:06.0
1702.	784./MA	490	GEBOUSKÝ Michal	1984	CZE	L.Š.	03:28:06.7	01:28:12.0
1703.	620./MB	711	NOVOTNÝ Anton	1970	SVK		03:28:08.7	01:28:14.0
1704.	621./MB	1460	KOLÁŘ Petr	1970	CZE	Vostrý hrany	03:28:14.2	01:28:19.5
1705.	785./MA	3168	ŘEHOŘ Petr	1980	CZE		03:28:14.5	01:28:19.8
1706.	786./MA	1869	ČERMÁK Jan	1984	CZE	ZF Paka	03:28:16.5	01:28:21.8
1707.	787./MA	1806	KUCHYŇA Martin	1976	CZE	Pohoda Bike Team	03:28:19.2	01:28:24.5
1708.	788./MA	1882	MUŠINSKÝ Ladislav	1978	SVK		03:28:24.9	01:28:30.2
1709.	789./MA	2519	DVORAK Jaroslav	1986	CZE		03:28:28.5	01:28:33.8
1710.	790./MA	1095	VIKTORIN František	1995	CZE	ZŠ Byšice	03:28:31.7	01:28:37.0
1711.	622./MB	2679	SMRŽ Michal	1975	CZE		03:28:31.7	01:28:37.0
1712.	220./MC	1621	SEDLÁČEK Richard	1962	CZE		03:28:40.2	01:28:45.5
1713.	623./MB	1285	ARCHLEB Václav	1974	CZE		03:28:44.2	01:28:49.5
1714.	47./MD	1624	NOVOTNÝ Jan	1950	CZE	Nadšenci z Posázaví	03:28:54.9	01:29:00.2
1715.	221./MC	1206	KRAHULEC Josef	1965	CZE		03:28:55.4	01:29:00.7
1716.	791./MA	2541	HRADECKÝ Václav	1976	CZE	Plzeň jede	03:28:59.5	01:29:04.8
1717.	32./MJ	2717	PŘÍHODA Štěpán	2002	CZE		03:29:01.2	01:29:06.5
1718.	624./MB	1642	TROJAN Pavel	1975	CZE	Turbosnails	03:29:01.7	01:29:07.0
1719.	625./MB	402	KLAIN Marek	1975	CZE		03:29:03.2	01:29:08.5
1720.	792./MA	1729	PELEŠKA Oldřich	1993	CZE	Finswimming team	03:29:03.9	01:29:09.2
1721.	626./MB	1629	ROŽEŇ Jaroslav	1974	CZE	DC Bike	03:29:06.2	01:29:11.5
1722.	627./MB	2957	HOFMAN Zdeněk	1974	CZE	Senát PČR Praha	03:29:09.5	01:29:14.8
1723.	628./MB	1694	BECHTIN Libor	1975	CZE		03:29:10.9	01:29:16.2
1724.	222./MC	2850	ČERVINKA Jan	1964	CZE	Bike Stars Vrchlabí	03:29:12.2	01:29:17.5
1725.	629./MB	1054	ŠINKOVSKÝ Bohumír	1973	CZE	DC Bike	03:29:12.5	01:29:17.8
1726.	630./MB	1921	KLEIN Pavel	1968	CZE	SYNLAB	03:29:14.2	01:29:19.5
1727.	631./MB	1874	OBDRŽÁLEK Petr	1973	CZE	NH Car Bike tým	03:29:14.7	01:29:20.0
1728.	223./MC	1958	HOFMAN Josef	1958	CZE	Hofiprofi	03:29:15.2	01:29:20.5
1729.	632./MB	1494	LÁŽŇOVSKÝ Jiří	1974	CZE	Sova-cykloservis Kutná Hora	03:29:16.4	01:29:21.7
1730.	793./MA	3511	HAVLÍK Tomáš	1986	CZE		03:29:18.2	01:29:23.5
1731.	48./MD	3522	ČERNÝ Vladimír	1952	CZE	Olymp Praha	03:29:19.5	01:29:24.8
1732.	794./MA	2092	LUKEŠ Daniel	1987	CZE		03:29:22.2	01:29:27.5
1733.	224./MC	3358	KUČERA Tomáš	1964	CZE	Kupkolo MTB Team Pardubice	03:29:23.5	01:29:28.8
1734.	633./MB	765	KNÁPEK Petr	1966	CZE	KN PROJECT	03:29:26.2	01:29:31.5
1735.	634./MB	2966	HOTOVÝ Pavel	1971	CZE	KN PROJECT	03:29:27.1	01:29:32.4
1736.	795./MA	2770	TUPACEK Michal	1988	CZE	Bronec Sport	03:29:29.1	01:29:34.4
1737.	635./MB	2883	BASKO Jiří	1971	CZE	Kamenolom Libodřice	03:29:29.5	01:29:34.8
1738.	796./MA	3071	BŘEJL Petr	1984	CZE		03:29:30.2	01:29:35.5
1739.	797./MA	2443	KILLER Michal	1981	CZE		03:29:31.1	01:29:36.4
1740.	798./MA	2199	HASIL František	1976	CZE		03:29:32.5	01:29:37.8
1741.	799./MA	2051	MAŠÁT David	1982	CZE		03:29:34.4	01:29:39.7
1742.	33./MJ	3076	PASÁLEK Matyaš	2001	CZE		03:29:35.7	01:29:41.0
1743.	636./MB	1611	ČÍHAL Roman	1970	CZE		03:29:38.9	01:29:44.2
1744.	225./MC	1578	JANIČEK Anton	1965	CZE	2V BIKERS	03:29:41.9	01:29:47.2
1745.	800./MA	2798	EHLER Petr	1988	CZE		03:29:44.5	01:29:49.8
1746.	801./MA	1485	FRITZ Daniel	1978	CZE	sk cyklotour.usti..n.l	03:29:45.2	01:29:50.5
1747.	637./MB	3184	SENKO Jiří	1974	CZE	Budvarka Sršeň	03:29:47.1	01:29:52.4
1748.	802./MA	3303	SRŠEŇ Jiří	1979	CZE	Budvarka Sršeň	03:29:47.2	01:29:52.5
1749.	49./MD	1585	PETRÁNEK Michal	1948	CZE	A V S Karlovy Vary	03:29:48.2	01:29:53.5
1750.	803./MA	1666	PREY Pavel	1976	CZE	DYNAL bike club	03:29:49.1	01:29:54.4
1751.	804./MA	2069	POLÁŠEK Michal	1984	CZE	EMOS	03:29:58.5	01:30:03.8

GENERÁLNÍ PARTNEŘI



HLAVNÍ PARTNEŘI



HLAVNÍ INSTITUČNÁLNÍ PARTNER



PARTNEŘI

ZÁVOD JE SOUČÁSTÍ  
AUTHOR MARATON  
TOUR

## 63 km

Poř.	Poř./Kat	St. č.	Jméno	Ročník	Země	Klub	Cílový čas	Zpoždění
1752.	638./MB	977	HEJNÝ Pavel	1972	CZE		03:30:00.2	01:30:05.5
1753.	639./MB	3094	PLOS Robert	1972	CZE		03:30:03.7	01:30:09.0
1754.	640./MB	1443	CHRBOLKA Pavel	1967	CZE		03:30:04.2	01:30:09.5
1755.	805./MA	1231	RYBÁŘ Pavel	1983	CZE	EMOS	03:30:07.9	01:30:13.2
1756.	641./MB	1217	SKOTNICA Tomáš	1974	CZE		03:30:09.4	01:30:14.7
1757.	642./MB	1541	VOŽENÍLEK Leoš	1975	CZE	SYMBIO+ CANNONDALE	03:30:11.2	01:30:16.5
1758.	643./MB	2573	THIEME Petr	1970	CZE		03:30:13.1	01:30:18.4
1759.	226./MC	2626	GREGOR Jiří	1965	CZE	Bike Team Křižánky	03:30:15.1	01:30:20.4
1760.	227./MC	2282	PLECHÁČ Josef	1959	CZE	Auto-moto-Plecháč	03:30:17.2	01:30:22.5
1761.	806./MA	2919	SÝKORA Lukáš	1994	CZE		03:30:19.7	01:30:25.0
1762.	807./MA	2759	HLOUŠEK Jakub	1978	CZE	Bikolka Team Litvínov	03:30:29.5	01:30:34.8
1763.	808./MA	3118	VORBA Jan	1983	CZE		03:30:31.2	01:30:36.5
1764.	644./MB	1850	HUML Petr	1974	CZE		03:30:35.7	01:30:41.0
1765.	809./MA	1235	KOUTENSKÝ David	1992	CZE		03:30:39.4	01:30:44.7
1766.	810./MA	1673	STRNAD Petr	1978	CZE		03:30:47.2	01:30:52.5
1767.	811./MA	1509	MAREČEK Štěpán	1977	CZE		03:30:47.7	01:30:53.0
1768.	228./MC	3456	KŘEČEK Karel	1965	CZE	A-team	03:30:47.7	01:30:53.0
1769.	229./MC	2472	SKLENÁŘIK Ján	1959	CZE		03:30:48.2	01:30:53.5
1770.	812./MA	2914	DOLEŽAL Přemysl	1979	CZE		03:30:50.5	01:30:55.8
1771.	813./MA	3407	FOIT Filip	1987	CZE		03:30:52.2	01:30:57.5
1772.	645./MB	2693	RITTICH Petr	1975	CZE		03:30:54.1	01:30:59.4
1773.	646./MB	3127	RYVOLA Jiří	1971	CZE		03:30:56.2	01:31:01.5
1774.	814./MA	1422	VOSTRUHA Jaroslav	1976	CZE		03:31:03.2	01:31:08.5
1775.	815./MA	1695	TESAŘ Milan	1984	CZE		03:31:11.2	01:31:16.5
1776.	230./MC	1525	SCHIEFERT Petr	1962	CZE	BikeStars Vrchlabí	03:31:15.2	01:31:20.5
1777.	231./MC	1275	STRNAD Petr	1963	CZE		03:31:16.9	01:31:22.2
1778.	647./MB	424	PONIKELSKÝ Jiří	1969	CZE		03:31:24.2	01:31:29.5
1779.	816./MA	922	TESAŘ Vladimír	1976	CZE	Sport bike Skála Strakonice	03:31:24.2	01:31:29.5
1780.	232./MC	1873	ŠVAMBERK Jiří	1959	CZE	BBC Zaječov	03:31:26.5	01:31:31.8
1781.	817./MA	404	CEMPER Karel	1981	CZE		03:31:28.2	01:31:33.5
1782.	648./MB	1549	HUDEC Michal	1975	CZE		03:31:32.2	01:31:37.5
1783.	649./MB	1530	VANCL Vladimír	1969	CZE	Sokol Semice	03:31:34.2	01:31:39.5
1784.	4./TND	1207	PILIK + PILIKOVA Jan + Zuzan	1985	CZE		03:31:34.4	01:31:39.7
1785.	650./MB	1675	HURT Jan	1969	CZE	Auto Elso	03:31:35.2	01:31:40.5
1786.	651./MB	1750	LEBEDA Jaroslav	1970	CZE	Pivovar Ferdinand	03:31:35.2	01:31:40.5
1787.	233./MC	2549	LÁC Jan	1960	CZE	Fantozzi Team Příbram	03:31:36.5	01:31:41.8
1788.	818./MA	1824	POPEK Jan	1978	CZE	TJ Sokol Sloveč	03:31:42.5	01:31:47.8
1789.	50./MD	2779	WALD František	1953	CZE	VSK ČVUT Fakulta Stavební Praha	03:31:48.2	01:31:53.5
1790.	819./MA	1409	LOSMAN Tomáš	1976	CZE		03:31:48.7	01:31:54.0
1791.	652./MB	1839	CERMAN Miroslav	1969	CZE		03:32:00.2	01:32:05.5
1792.	820./MA	1863	MAYERHOFER Tomáš	1976	CZE		03:32:02.5	01:32:07.8
1793.	821./MA	1528	VACEK Tomáš	1982	CZE	TP3	03:32:03.4	01:32:08.7
1794.	822./MA	2560	SEJTKO Jiří	1981	CZE		03:32:06.1	01:32:11.4
1795.	823./MA	2186	PLHÁK Ivo	1977	CZE		03:32:06.5	01:32:11.8
1796.	824./MA	1276	VÍTOVSKÝ David	1992	CZE		03:32:06.9	01:32:12.2
1797.	825./MA	2694	MÍZNER Petr	1981	CZE		03:32:07.7	01:32:13.0
1798.	653./MB	1373	BÍLEK Josef	1973	CZE		03:32:10.7	01:32:16.0
1799.	654./MB	1704	SCHÖNHÖFER Pavel	1969	CZE		03:32:11.9	01:32:17.2
1800.	34./MJ	2794	KAŇKA David	2003	CZE		03:32:12.2	01:32:17.5
1801.	655./MB	3277	OCHOTSKÝ Robert	1969	CZE		03:32:20.2	01:32:25.5
1802.	656./MB	1348	MANDA Jan	1971	CZE	CK Enargetik Chvaletice	03:32:26.4	01:32:31.7
1803.	657./MB	2898	BEJR Tomáš	1975	CZE		03:32:39.5	01:32:44.8
1804.	658./MB	2932	MAJER Petr	1975	CZE		03:32:46.7	01:32:52.0
1805.	659./MB	1801	HRUBÝ Pavel	1972	CZE		03:32:49.5	01:32:54.8
1806.	51./MD	1765	KORVAS Josef	1942	CZE		03:32:52.9	01:32:58.2
1807.	660./MB	1311	KLÍMA Tomáš	1967	CZE		03:32:54.2	01:32:59.5
1808.	826./MA	1793	HANZL Bronislav	1985	CZE	BH28	03:33:01.2	01:33:06.5

GENERÁLNÍ PARTNEŘI



HLAVNÍ PARTNEŘI



HLAVNÍ INSTITUČNÁLNÍ PARTNER



PARTNEŘI

ZÁVOD JE SOUČÁSTÍ  
AUTHOR MARATON  
TOUR



## 63 km

Poř.	Poř./Kat	St. č.	Jméno	Ročník	Země	Klub	Cílový čas	Zpoždění
1809.	52./MD	1985	ZVADA Jano	1950	CZE		03:33:01.5	01:33:06.8
1810.	661./MB	1969	SCHREIBER Michal	1974	CZE		03:33:03.7	01:33:09.0
1811.	827./MA	2155	TINL Karel	1983	CZE		03:33:08.5	01:33:13.8
1812.	828./MA	2524	MORÁVEK Jan	1992	CZE		03:33:13.5	01:33:18.8
1813.	234./MC	1894	PTASZNIK Arnold	1957	CZE	Káva Růžová	03:33:15.2	01:33:20.5
1814.	829./MA	2669	MALÝ Čestmír	1980	CZE		03:33:21.5	01:33:26.8
1815.	830./MA	2670	ŠINFELT Jaromír	1980	CZE		03:33:21.5	01:33:26.8
1816.	662./MB	1597	DOSTÁL Michal	1974	CZE	MTB Hanz	03:33:28.2	01:33:33.5
1817.	35./MJ	738	HORYNA Vlastimil	2005	CZE	TJ-Lokomotiva Nymburk	03:33:34.2	01:33:39.5
1818.	663./MB	953	HORYNA Vlastimil	1973	CZE	TJ-Lokomotiva Nymburk	03:33:34.9	01:33:40.2
1819.	831./MA	2834	PROCHAZKA David	1985	CZE		03:33:37.3	01:33:42.6
1820.	235./MC	1593	FLIEGER Bohumil	1963	CZE	SK Blíževedly	03:33:38.7	01:33:44.0
1821.	236./MC	1481	BAUER Tomáš	1965	CZE		03:33:45.2	01:33:50.5
1822.	237./MC	2009	KARAS Pavel	1965	CZE		03:33:45.5	01:33:50.8
1823.	832./MA	3512	KROULÍK Jiří	1988	CZE		03:33:45.9	01:33:51.2
1824.	833./MA	1771	RICHTER Radek	1979	CZE		03:33:47.4	01:33:52.7
1825.	664./MB	2716	ŠÍSTEK Pavel	1968	CZE		03:33:51.3	01:33:56.6
1826.	834./MA	2134	NETUŠIL Vladimír	1982	CZE		03:33:59.7	01:34:05.0
1827.	665./MB	1953	PAVLÍČEK Tomáš	1972	CZE		03:34:01.2	01:34:06.5
1828.	666./MB	1607	HUBENÝ Vladimír	1966	CZE	NH Car Bike tým	03:34:03.7	01:34:09.0
1829.	835./MA	1308	RYGAL Jiří	1977	CZE	bikemaraton Karlovice	03:34:06.9	01:34:12.2
1830.	667./MB	3411	ZVÁRA Stanislav	1975	CZE	SDH Daměnice RCT	03:34:08.7	01:34:14.0
1831.	836./MA	2452	VODIČKA Michal	1977	CZE		03:34:13.4	01:34:18.7
1832.	668./MB	2459	FENCL Tomáš	1973	CZE		03:34:14.5	01:34:19.8
1833.	837./MA	1447	KUBIŠTA Martin	1983	CZE		03:34:19.5	01:34:24.8
1834.	838./MA	2760	MEDUNA Vladimír	1981	CZE	Bikolka Team Litvínov	03:34:22.5	01:34:27.8
1835.	238./MC	2053	SVOBODA Miloš	1956	CZE		03:34:29.5	01:34:34.8
1836.	36./MJ	2545	MOUCHA Radek	1999	CZE		03:34:32.5	01:34:37.8
1837.	669./MB	2875	MACHÁČEK Vladimír	1971	CZE		03:34:42.2	01:34:47.5
1838.	53./MD	2150	GENGELA Jan	1955	CZE		03:34:49.1	01:34:54.4
1839.	670./MB	1844	VRIČAN Roman	1975	CZE		03:34:58.1	01:35:03.4
1840.	839./MA	1856	ZUDA Jiří	1977	CZE		03:35:00.2	01:35:05.5
1841.	840./MA	441	MUSÍLEK Tomáš	1981	CZE		03:35:02.1	01:35:07.4
1842.	671./MB	1825	ČECH Pavel	1970	CZE	Pivní cykloteam	03:35:02.2	01:35:07.5
1843.	841./MA	1868	BENEŠ Zdeněk	1977	CZE	Bez pedálů	03:35:04.5	01:35:09.8
1844.	672./MB	1796	MATOUŠ Tomáš	1975	CZE		03:35:08.2	01:35:13.5
1845.	842./MA	2671	LEDVINA Tomáš	1976	CZE		03:35:09.2	01:35:14.5
1846.	673./MB	1594	FINK Petr	1973	CZE	Bike team Taverny Sedlčany	03:35:12.9	01:35:18.2
1847.	674./MB	1434	VOVSÍK Josef	1971	CZE	Bike team Taverny Sedlčany	03:35:13.2	01:35:18.5
1848.	239./MC	1551	NOVÁK Jan	1963	CZE	Vostrý hrany	03:35:14.2	01:35:19.5
1849.	240./MC	1596	NOVOTNÝ Michael	1965	CZE		03:35:14.5	01:35:19.8
1850.	843./MA	1845	KOLBABA Vladimír	1984	CZE		03:35:14.5	01:35:19.8
1851.	241./MC	2350	HONAJZER Milan	1964	CZE		03:35:14.5	01:35:19.8
1852.	844./MA	939	PAVLAS Patrik	1981	CZE		03:35:19.7	01:35:25.0
1853.	675./MB	1734	AULICKÝ Tomáš	1967	CZE		03:35:20.2	01:35:25.5
1854.	242./MC	2551	RADIMERSKÝ Miroslav	1963	CZE		03:35:21.2	01:35:26.5
1855.	845./MA	3232	HANKA Tomáš	1985	CZE		03:35:22.2	01:35:27.5
1856.	243./MC	1320	BUKÁČEK Milan	1961	CZE	kolakolda	03:35:23.4	01:35:28.7
1857.	676./MB	1400	PÁLINKÁŠ Martin	1968	CZE		03:35:24.2	01:35:29.5
1858.	244./MC	1717	KUBÁČ Jiří	1964	CZE		03:35:24.5	01:35:29.8
1859.	677./MB	2023	SULEK Karel	1973	CZE	Sulkovic Team	03:35:26.2	01:35:31.5
1860.	54./MD	1614	ŠTASTNÝ Václav	1944	CZE		03:35:29.2	01:35:34.5
1861.	846./MA	3002	KNL PITTHARD Tomáš	1980	CZE		03:35:33.7	01:35:39.0
1862.	847./MA	3419	HAVLÍČEK Rostislav	1977	CZE		03:35:34.2	01:35:39.5
1863.	678./MB	1519	PROTIVINSKY Petr	1973	CZE	MTB Angels Kolin	03:35:35.2	01:35:40.5
1864.	245./MC	2007	KODEŠ Jaroslav	1965	CZE	Servind s.r.o.	03:35:39.9	01:35:45.2
1865.	848./MA	1526	PETR Jaroslav	1982	CZE		03:35:40.0	01:35:45.3

GENERÁLNÍ PARTNEŘI



HLAVNÍ PARTNEŘI



HLAVNÍ INSTITUČNÁLNÍ PARTNER



PARTNEŘI

ZÁVOD JE SOUČÁSTÍ  
AUTHOR MARATON  
TOUR

## 63 km

Poř.	Poř./Kat	St. č.	Jméno	Ročník	Země	Klub	Cílový čas	Zpoždění
1866.	679./MB	1728	ŠEDA David	1967	CZE	CK Posázaví	03:35:40.1	01:35:45.4
1867.	849./MA	1126	BURDA Pavel	1976	CZE	Amcykl Humpolec	03:35:45.7	01:35:51.0
1868.	680./MB	1583	PELLONE Gennaro	1967	CZE		03:35:50.7	01:35:56.0
1869.	681./MB	1760	VÍTKŮ Miroslav	1970	CZE	Rejoice	03:35:52.5	01:35:57.8
1870.	850./MA	3064	HES Tomáš	1989	CZE		03:35:57.3	01:36:02.6
1871.	682./MB	430	MACH Tomáš	1972	CZE		03:36:00.4	01:36:05.7
1872.	851./MA	3199	KOTEK Martin	1976	CZE		03:36:01.2	01:36:06.5
1873.	683./MB	2136	ZDRÁHAL Petr	1973	CZE		03:36:01.7	01:36:07.0
1874.	684./MB	2617	PEUTLSCHMID Roman	1967	CZE		03:36:01.7	01:36:07.0
1875.	852./MA	2795	KAŇKA David	1979	CZE		03:36:19.5	01:36:24.8
1876.	246./MC	3451	VODVÁRKA Jiří	1964	CZE		03:36:25.2	01:36:30.5
1877.	853./MA	1727	MAŠEK Ondřej	1985	CZE		03:36:31.2	01:36:36.5
1878.	854./MA	1216	KUJAN Ondřej	1990	CZE		03:36:35.2	01:36:40.5
1879.	685./MB	2734	ŽENÍŠEK Vladimír	1975	CZE	Hobík z Kraslup	03:36:35.7	01:36:41.0
1880.	686./MB	2161	NENUTIL Petr	1974	CZE		03:36:40.1	01:36:45.4
1881.	687./MB	2496	AIŠMAN Jiří	1973	CZE	Klacíkov	03:36:44.5	01:36:49.8
1882.	247./MC	1674	PŘIKRYL Bohuslav	1961	CZE	Fajn Bajk	03:36:46.2	01:36:51.5
1883.	688./MB	3083	BRABLEC Dalibor	1967	CZE	SKVK	03:36:46.3	01:36:51.6
1884.	855./MA	3367	PAVLÍK Josef	1994	CZE		03:36:49.2	01:36:54.5
1885.	856./MA	1907	STAREC Pavel	1979	CZE	Rumburk	03:36:50.7	01:36:56.0
1886.	857./MA	1761	KREMEL Libor	1976	CZE		03:36:57.3	01:37:02.6
1887.	858./MA	2281	PROVAZNÍK Petr	1978	CZE	PANAMERA ŽATEC	03:37:00.2	01:37:05.5
1888.	689./MB	3001	KNL BÍNA Pavel	1969	CZE	KNL	03:37:02.2	01:37:07.5
1889.	859./MA	1752	ŽÁK Martin	1989	CZE		03:37:03.1	01:37:08.4
1890.	860./MA	3386	ŽVÁČEK Petr	1976	CZE		03:37:04.5	01:37:09.8
1891.	55./MD	1963	SVOJITKA Josef	1949	CZE	B-Team Voznice	03:37:05.1	01:37:10.4
1892.	690./MB	1419	VANĚK Pavel	1972	CZE		03:37:07.5	01:37:12.8
1893.	691./MB	1266	KŘÍŽEK Petr	1972	CZE		03:37:11.5	01:37:16.8
1894.	861./MA	1442	LANGER Andrej	1976	CZE	ELEVEN MERCEDES MITAS	03:37:17.7	01:37:23.0
1895.	692./MB	2938	HAKL Antonín	1972	CZE		03:37:19.7	01:37:25.0
1896.	248./MC	1641	KUS František	1962	CZE		03:37:21.5	01:37:26.8
1897.	693./MB	1787	EISNER Pavel	1966	CZE		03:37:30.4	01:37:35.7
1898.	56./MD	1776	OLAH Dušan	1948	CZE	SKP Sever Teplice	03:37:33.6	01:37:38.9
1899.	862./MA	341	FRČEK Jakub	1991	CZE	Linde MH	03:37:34.9	01:37:40.2
1900.	863./MA	343	KOLÁČNÝ Petr	1978	CZE	Linde MH	03:37:34.9	01:37:40.2
1901.	864./MA	345	ČERNÝ Miroslav	1985	CZE	Linde MH	03:37:34.9	01:37:40.2
1902.	865./MA	2960	ŠTASTNÝ Pavel	1976	CZE		03:37:36.2	01:37:41.5
1903.	249./MC	3003	KNL STRAŠIL Ludvík	1956	CZE		03:37:38.2	01:37:43.5
1904.	694./MB	1418	SMÍŠEK Martin	1970	CZE	Nilfisk pro cycling	03:37:46.1	01:37:51.4
1905.	695./MB	2589	KUKAL Kamil	1972	CZE		03:37:49.5	01:37:54.8
1906.	866./MA	2854	KONOPÁSEK Jiří	1976	CZE		03:37:51.2	01:37:56.5
1907.	696./MB	1945	ŠUBRT Jiří	1972	CZE		03:37:54.1	01:37:59.4
1908.	697./MB	3430	ELIÁŠ Dalibor	1971	CZE		03:37:54.4	01:37:59.7
1909.	57./MD	1478	OLAH Petr	1952	CZE		03:37:57.5	01:38:02.8
1910.	58./MD	1576	KLIKAR Alois	1948	CZE	Spinning Lomnice	03:37:58.4	01:38:03.7
1911.	250./MC	3394	BURŠÍK Pavel	1962	CZE	TJ Sokol Písek	03:37:58.4	01:38:03.7
1912.	59./MD	1529	MALOUŠEK Vlastimil	1953	CZE		03:37:59.7	01:38:05.0
1913.	867./MA	2120	ČAMEK Petr	1983	CZE		03:38:00.2	01:38:05.5
1914.	868./MA	1435	CHLUP Viktor	1976	CZE		03:38:05.5	01:38:10.8
1915.	698./MB	1830	HALGAŠ Miroslav	1974	CZE		03:38:07.2	01:38:12.5
1916.	869./MA	1620	ČERNÝ Michal	1990	CZE		03:38:09.1	01:38:14.4
1917.	870./MA	1623	ČERNÝ Lukáš	1991	CZE		03:38:09.1	01:38:14.4
1918.	871./MA	2362	STIBOR Jiří	1976	CZE	Čako	03:38:12.2	01:38:17.5
1919.	699./MB	2618	ČERNÝ Jiří	1974	CZE	Javor Praha	03:38:43.2	01:38:48.5
1920.	251./MC	1353	ŠIMÁNĚ Libor	1963	CZE		03:38:45.5	01:38:50.8
1921.	700./MB	2707	ŠEVČÍK Pavol	1969	CZE		03:38:48.2	01:38:53.5
1922.	701./MB	2026	ALBERT Josef	1970	CZE		03:38:50.7	01:38:56.0

GENERÁLNÍ PARTNEŘI



HLAVNÍ PARTNEŘI



HLAVNÍ INSTITUČNÁLNÍ PARTNEŘI



PARTNEŘI

ZÁVOD JE SOUČÁSTÍ  
AUTHOR MARATON  
TOUR

## 63 km

Poř.	Poř./Kat	St. č.	Jméno	Ročník	Země	Klub	Cílový čas	Zpoždění
1923.	702./MB	1994	ŠVANDELÍK Vítězslav	1970	CZE	EMOS	03:38:53.4	01:38:58.7
1924.	252./MC	1823	RYBKA Milan	1962	CZE		03:38:55.1	01:39:00.4
1925.	703./MB	1066	KOUBEK Miroslav	1968	CZE	Motorhead forever	03:38:55.5	01:39:00.8
1926.	704./MB	2852	ADAMSKÝ Milan	1975	CZE	žádný	03:38:56.7	01:39:02.0
1927.	872./MA	1898	UHLÍŘ Michal	1994	CZE	Xu Bike Team	03:39:01.2	01:39:06.5
1928.	60./MD	1840	BARTOŠ Josef	1951	CZE	Troscoy klub Vysoké Mýto	03:39:01.5	01:39:06.8
1929.	253./MC	1819	DOČKAL Petr	1960	CZE	Zahrádkáři Býchory	03:39:02.7	01:39:08.0
1930.	873./MA	1836	ŘÍHA Jan	1977	CZE		03:39:06.4	01:39:11.7
1931.	874./MA	2475	URBAN Tomáš	1979	CZE	Xu Bike Team	03:39:09.7	01:39:15.0
1932.	875./MA	1430	PETRAK Jan	1982	CZE		03:39:17.2	01:39:22.5
1933.	876./MA	1852	NOVÁK Adam	1992	CZE	Žižkáč team	03:39:17.2	01:39:22.5
1934.	877./MA	2672	NOVOTNÝ Jiří	1994	CZE		03:39:19.7	01:39:25.0
1935.	705./MB	2105	DOBROVOLNÝ Jiří	1968	CZE		03:39:21.5	01:39:26.8
1936.	878./MA	2391	KOHOUT Jan	1986	CZE		03:39:26.2	01:39:31.5
1937.	879./MA	2261	MARTINOVSKÝ Luboš	1981	CZE		03:39:26.7	01:39:32.0
1938.	706./MB	1533	TICHÝ Michal	1974	CZE		03:39:26.9	01:39:32.2
1939.	707./MB	1737	VEPŘOVSKÝ Vladimír	1974	CZE		03:39:27.1	01:39:32.4
1940.	880./MA	1685	VÁŠA Petr	1995	CZE		03:39:28.2	01:39:33.5
1941.	708./MB	1810	SOUČEK Martin	1974	CZE		03:39:30.2	01:39:35.5
1942.	881./MA	2571	ŽIDEK Martin	1992	CZE		03:39:30.3	01:39:35.6
1943.	882./MA	1981	STARÝ Václav	1984	CZE		03:39:31.3	01:39:36.6
1944.	709./MB	2291	ČERNOHORSKÝ Jan	1971	CZE		03:39:33.2	01:39:38.5
1945.	883./MA	2057	ZVÁRA Martin	1979	CZE	SDH Daměnice RCT	03:39:43.7	01:39:49.0
1946.	710./MB	1959	JONAS Petr	1975	CZE		03:39:49.2	01:39:54.5
1947.	884./MA	2237	MAKOVIČKA Lukáš	1982	CZE		03:39:50.2	01:39:55.5
1948.	254./MC	1090	SYNOVEC Jindřich	1965	CZE	Superior Cyklofit Cycling TEAM	03:39:51.7	01:39:57.0
1949.	885./MA	1918	ŠPIDLEN Radim	1982	CZE	BITO racing team	03:39:58.1	01:40:03.4
1950.	886./MA	2265	ALBERT Jan	1983	CZE	SCOTTské Stříky Racing Team	03:40:08.2	01:40:13.5
1951.	255./MC	2321	PĚKNÝ Vít	1963	CZE	NH Car Bike tým	03:40:12.4	01:40:17.7
1952.	887./MA	1606	DRÁB Zbyšek	1976	CZE		03:40:13.1	01:40:18.4
1953.	711./MB	2227	DONNER Radek	1974	CZE	NH Car Bike tým	03:40:13.4	01:40:18.7
1954.	712./MB	2353	BINDER Pavel	1975	CZE	NH Car Bike tým	03:40:13.5	01:40:18.8
1955.	256./MC	2826	WONDREYS Michael	1963	CZE	NH Car Bike tým	03:40:13.7	01:40:19.0
1956.	257./MC	1794	BARTYZAL Karel	1956	CZE		03:40:15.8	01:40:21.1
1957.	888./MA	1340	HULÍNSKÝ Petr	1996	CZE		03:40:16.2	01:40:21.5
1958.	258./MC	1853	VLASATÝ Vojtěch	1963	CZE	HASIČI Continental	03:40:17.2	01:40:22.5
1959.	889./MA	2682	HLOUŠEK Jan	1982	CZE	OX bike Team	03:40:21.5	01:40:26.8
1960.	259./MC	2045	BUDIRSKÝ Zdeněk	1962	CZE		03:40:29.2	01:40:34.5
1961.	713./MB	3583	LUKÁŠ Pavel	1970	CZE		03:40:36.4	01:40:41.7
1962.	714./MB	1709	KÁRA Petr	1966	CZE		03:40:36.7	01:40:42.0
1963.	890./MA	1757	KOSTKA Roman	1978	CZE	Mercedes Benz	03:40:37.3	01:40:42.6
1964.	715./MB	1755	KAJUK Petr	1972	CZE		03:40:39.7	01:40:45.0
1965.	716./MB	1864	VOJTĚCHOVSKÝ Petr	1969	CZE		03:40:43.7	01:40:49.0
1966.	891./MA	2190	FRIEDMANN Martin	1997	CZE	Auto Elso	03:40:45.2	01:40:50.5
1967.	717./MB	1753	ŠTARHA Stanislav	1971	CZE	Klub Vazounů	03:40:51.5	01:40:56.8
1968.	892./MA	2043	MICHALČUK Aleš	1983	CZE		03:40:54.5	01:40:59.8
1969.	718./MB	2723	HORÁČEK Tomáš	1969	CZE		03:40:59.3	01:41:04.6
1970.	260./MC	1804	KNESPL Petr	1962	CZE		03:41:30.7	01:41:36.0
1971.	719./MB	2642	RŮŽIČKA Jan	1975	CZE		03:41:32.7	01:41:38.0
1972.	720./MB	3202	MĚCHURA Miroslav	1975	CZE		03:41:35.2	01:41:40.5
1973.	893./MA	2753	KUČERA Petr	1988	CZE		03:41:36.5	01:41:41.8
1974.	894./MA	3513	KNOTEK Kamil	1985	CZE		03:41:49.2	01:41:54.5
1975.	895./MA	3510	DANIHLÍK Petr	1983	CZE		03:41:49.5	01:41:54.8
1976.	896./MA	2103	CIHLÁŘ Petr	1979	CZE	Lazy Pedals	03:41:54.2	01:41:59.5
1977.	897./MA	1128	HULÍNSKÝ Lukáš	1993	CZE		03:41:55.5	01:42:00.8
1978.	721./MB	2503	MUSIL Pavel	1969	CZE		03:41:56.7	01:42:02.0
1979.	898./MA	3061	HNÍZDO Miroslav	1986	CZE	MY DVA	03:41:57.8	01:42:03.1

GENERÁLNÍ PARTNEŘI



HLAVNÍ PARTNEŘI



HLAVNÍ INSTITUČNÁLNÍ PARTNER



PARTNEŘI



ZÁVOD JE SOUČÁSTÍ

AUTHOR MARATON

TOUR



## 63 km

Poř.	Poř./Kat	St. č.	Jméno	Ročník	Země	Klub	Cílový čas	Zpoždění
1980.	722./MB	2272	ŠVEC Stanislav	1967	CZE	Stafex	03:42:00.5	01:42:05.8
1981.	899./MA	1219	VRBICKÝ Jan	1980	CZE		03:42:01.2	01:42:06.5
1982.	723./MB	2095	PECKA Tomáš	1975	CZE		03:42:01.7	01:42:07.0
1983.	900./MA	315	TÁBORSKÝ Radovan	1997	CZE		03:42:02.3	01:42:07.6
1984.	901./MA	414	STRNAD Michal	1977	CZE		03:42:07.2	01:42:12.5
1985.	261./MC	1242	SLAVÍK Otomar	1958	CZE	Hokok Kladno	03:42:09.1	01:42:14.4
1986.	262./MC	2163	NOVÁK Jaroslav	1959	CZE	Joskatel	03:42:13.7	01:42:19.0
1987.	902./MA	3287	KRIŠTOF Martin	1980	CZE	EMOS	03:42:17.3	01:42:22.6
1988.	903./MA	3040	SODOMKA Tomáš	1984	CZE	Symbio+	03:42:20.3	01:42:25.6
1989.	724./MB	1939	BAŠTA Jindřich	1966	CZE		03:42:20.7	01:42:26.0
1990.	263./MC	1669	ŠVĚDA Jiří	1964	CZE		03:42:22.5	01:42:27.8
1991.	904./MA	1635	BORSKÝ Jan	1984	CZE		03:42:23.5	01:42:28.8
1992.	264./MC	2332	DOHNAL Rostislav	1959	CZE		03:42:24.2	01:42:29.5
1993.	265./MC	1708	RUMLER Ladislav	1962	CZE		03:42:25.2	01:42:30.5
1994.	725./MB	3494	SVÍTIL Jan	1969	CZE		03:42:26.5	01:42:31.8
1995.	905./MA	3267	KUČA Petr	1978	CZE	EMOS	03:42:39.7	01:42:45.0
1996.	266./MC	1415	VLK Ludek	1963	CZE		03:42:42.1	01:42:47.4
1997.	726./MB	305	DLABOLA Oldřich	1973	CZE		03:42:45.9	01:42:51.2
1998.	727./MB	3281	CHALOUPKA Bedřich	1973	CZE	EMOS	03:42:46.3	01:42:51.6
1999.	37./MJ	2923	ČERNÝ Matěj	1999	CZE		03:42:50.2	01:42:55.5
2000.	906./MA	2994	JAN Čeněk	1983	CZE		03:42:56.2	01:43:01.5
2001.	61./MD	1881	MACHYTKA Ivan	1955	CZE	Auto Elso	03:42:59.2	01:43:04.5
2002.	907./MA	3317	FÍŠER Jan	1990	CZE	Cyklonadšenci MKC	03:43:03.5	01:43:08.8
2003.	62./MD	2486	JENÍK Josef	1953	CZE		03:43:12.3	01:43:17.6
2004.	908./MA	3537	RABOCH Michal	1977	CZE	2V BIKERS BLOVICE	03:43:19.5	01:43:24.8
2005.	728./MB	3214	MACHOWETZ Milan	1971	CZE	ČEZ	03:43:21.3	01:43:26.6
2006.	729./MB	2485	MAZUR Vladimír	1970	CZE	ONO to jede	03:43:22.4	01:43:27.7
2007.	267./MC	1670	MIKITIN Roman	1963	CZE	REM PLUS Marathon sport	03:43:36.5	01:43:41.8
2008.	268./MC	1880	PŘÍHODA Miroslav	1965	CZE		03:43:36.5	01:43:41.8
2009.	909./MA	3595	ŠTASTNÝ Vít	1980	CZE		03:43:38.5	01:43:43.8
2010.	910./MA	2991	KOČA Jan	1978	CZE		03:43:48.5	01:43:53.8
2011.	269./MC	1352	NÁLEVKÁ Ladislav	1962	CZE		03:44:02.5	01:44:07.8
2012.	911./MA	1523	STEJSKAL Petr	1982	CZE	Los Adios	03:44:03.8	01:44:09.1
2013.	912./MA	2126	DUŠEK Petr	1979	CZE	NH Car Bike tým	03:44:07.2	01:44:12.5
2014.	730./MB	1813	MAŠINDA Robert	1974	CZE	#mobilnipivko	03:44:08.4	01:44:13.7
2015.	270./MC	3290	MIKA Zdeněk	1961	CZE	EMOS	03:44:08.5	01:44:13.8
2016.	731./MB	3245	ADAMEC Petr	1968	CZE	SbK Teplie	03:44:15.3	01:44:20.6
2017.	732./MB	1861	HAVRLÍK David	1975	CZE		03:44:25.2	01:44:30.5
2018.	63./MD	2687	ŘEPA Bohuslav	1943	CZE	T.J. Sokol Martínkov	03:44:29.5	01:44:34.8
2019.	913./MA	3194	JÍLEK Jiří	1988	CZE	P&P	03:44:33.5	01:44:38.8
2020.	914./MA	1664	NĚMEC Vlastimil	1979	CZE		03:44:35.5	01:44:40.8
2021.	915./MA	1569	FILIP Josef	1982	CZE		03:44:39.2	01:44:44.5
2022.	733./MB	1652	VÁŇA Jaroslav	1970	CZE	PAKOBYLKA team	03:44:41.0	01:44:46.3
2023.	916./MA	1423	TURTENWALD Filip	1978	CZE	Kanci Skorotice bike team	03:44:44.2	01:44:49.5
2024.	917./MA	1759	DUBSKÝ Michal	1981	CZE		03:44:50.5	01:44:55.8
2025.	734./MB	3450	KOZÁK Martin	1966	CZE	Bradlec	03:44:55.5	01:45:00.8
2026.	735./MB	2273	KNOTT Jakub	1973	CZE		03:44:56.8	01:45:02.1
2027.	271./MC	2858	TŮMA Jiří	1959	CZE	Cyklosport Kern	03:44:58.2	01:45:03.5
2028.	272./MC	3520	LÍVANEC Jiří	1958	CZE		03:45:01.3	01:45:06.6
2029.	273./MC	2147	SOBOTKA Vladimír	1963	CZE	Tomíno	03:45:05.4	01:45:10.7
2030.	918./MA	1831	MOTTL Jiří	1996	CZE		03:45:11.3	01:45:16.6
2031.	919./MA	1557	NOVÁK Zdeněk	1986	CZE	DR.BANI	03:45:23.5	01:45:28.8
2032.	920./MA	3377	VANÍČEK Ladislav	1976	CZE		03:45:27.8	01:45:33.1
2033.	921./MA	1725	PIŠTEK Petr	1989	CZE		03:45:30.5	01:45:35.8
2034.	922./MA	2434	VELECHOVSKÝ Lukáš	1984	CZE	Cyklonadšenci MK	03:45:32.5	01:45:37.8
2035.	274./MC	3113	NEKOLNÝ Petr	1961	CZE		03:45:34.8	01:45:40.1
2036.	923./MA	1410	KUTTELWASCHER Tomáš	1977	CZE	Lazy Pedals	03:45:38.7	01:45:44.0

GENERÁLNÍ PARTNEŘI



HLAVNÍ PARTNEŘI



HLAVNÍ INSTITUČNÁLNÍ PARTNER



PARTNEŘI

ZÁVOD JE SOUČÁSTÍ  
AUTHOR MARATHON  
TOUR

## 63 km

Poř.	Poř./Kat	St. č.	Jméno	Ročník	Země	Klub	Cílový čas	Zpoždění
2037.	275./MC	1992	DOKULIL Miloslav	1962	CZE	Cyklo Kampo Turnov	03:45:47.5	01:45:52.8
2038.	736./MB	2086	CHLOUPEK Stanislav	1973	CZE		03:45:51.7	01:45:57.0
2039.	924./MA	1951	TROJAN Tomáš	1982	CZE		03:45:52.7	01:45:58.0
2040.	737./MB	2751	ŠKRABAL Radek	1975	CZE		03:45:52.7	01:45:58.0
2041.	925./MA	3030	SYROVÝ Sláva	1978	CZE	Řemesnici Kramolín	03:45:53.3	01:45:58.6
2042.	926./MA	3025	ALBL Petr	1977	CZE		03:45:53.6	01:45:58.9
2043.	738./MB	2864	KAPAL Jan	1975	CZE		03:45:58.5	01:46:03.8
2044.	927./MA	2879	ŠTĚCH Filip	1981	CZE		03:45:59.5	01:46:04.8
2045.	276./MC	1711	KOŠTÁK Milan	1961	CZE	KČT MTB Kralupy nad Vltavou	03:46:02.2	01:46:07.5
2046.	739./MB	2588	KRIEGELSTEIN Zdeněk	1966	CZE		03:46:04.7	01:46:10.0
2047.	38./MJ	2587	KRIEGELSTEIN Jan	2002	CZE		03:46:04.8	01:46:10.1
2048.	928./MA	2489	PILNÝ Jiří	1976	CZE		03:46:22.7	01:46:28.0
2049.	740./MB	3241	BENDA Tomáš	1972	CZE		03:46:23.5	01:46:28.8
2050.	929./MA	1740	NÁLEVKA Lukáš	1988	CZE		03:46:26.2	01:46:31.5
2051.	930./MA	2442	KLEIN Petr	1980	CZE		03:46:31.8	01:46:37.1
2052.	741./MB	2113	GREGOR Martin	1974	CZE	Bike Team Křižánky	03:46:48.2	01:46:53.5
2053.	931./MA	3185	DOŠEK Jiří	1976	CZE		03:46:48.5	01:46:53.8
2054.	277./MC	3452	KUČÍREK Milan	1964	CZE		03:46:50.5	01:46:55.8
2055.	932./MA	2151	TICHÝ Ladislav	1979	CZE	Dolní Počernice	03:47:01.5	01:47:06.8
2056.	742./MB	1942	TRUHLAŘ Miroslav	1971	CZE		03:47:07.7	01:47:13.0
2057.	743./MB	1723	DOPIRÁK Jan	1974	CZE	Author	03:47:16.3	01:47:21.6
2058.	744./MB	2781	TICHÝ Jiří	1973	CZE	Auto City DC	03:47:18.6	01:47:23.9
2059.	39./MJ	2945	HONDL Filip	2000	CZE		03:47:20.6	01:47:25.9
2060.	933./MA	2913	KYTKA Kamil	1995	CZE		03:47:21.5	01:47:26.8
2061.	278./MC	1909	SVOBODA Jiří	1964	CZE		03:47:25.5	01:47:30.8
2062.	934./MA	1301	MELIŠ Josef	1984	CZE	Chrudim 4	03:47:28.3	01:47:33.6
2063.	745./MB	2547	SVOBODA Ludvík	1973	CZE		03:47:29.3	01:47:34.6
2064.	935./MA	2196	MELICH Jan	1981	CZE		03:47:29.5	01:47:34.8
2065.	936./MA	2804	CELTA Ondřej	1989	CZE	Herostore Racing Team	03:47:29.5	01:47:34.8
2066.	279./MC	2098	KRČMÁŘ Aleš	1963	CZE		03:47:31.7	01:47:37.0
2067.	746./MB	2805	ŽIŽKA Vladimír	1967	CZE		03:47:32.5	01:47:37.8
2068.	280./MC	3270	ZIMMERMANN Radek	1964	CZE	EMOS	03:47:48.5	01:47:53.8
2069.	937./MA	1820	STANĚK Petr	1984	CZE	Praha 6	03:47:50.2	01:47:55.5
2070.	281./MC	1789	ČAPEK Michal	1957	CZE		03:47:54.3	01:47:59.6
2071.	747./MB	3414	ZVÁNOVEC Karel	1971	CZE		03:47:54.8	01:48:00.1
2072.	748./MB	2582	ZEMAN Jan	1974	CZE		03:47:55.6	01:48:00.9
2073.	938./MA	2763	VIAZANKO Tomáš	1978	CZE	Internorm-Plzeň	03:48:10.8	01:48:16.1
2074.	939./MA	3276	KNOTEK Jiří	1987	CZE		03:48:11.8	01:48:17.1
2075.	940./MA	2698	CIHLA Václav	1987	CZE	Herostore Racing Team	03:48:27.3	01:48:32.6
2076.	282./MC	1653	KOLÁŘ Jan	1958	CZE	Sport-umění-peří	03:48:32.5	01:48:37.8
2077.	941./MA	3442	MARKES Jan	1986	CZE	Párek	03:48:42.3	01:48:47.6
2078.	283./MC	1483	ŠPIČKA Jiří	1956	CZE		03:48:44.2	01:48:49.5
2079.	284./MC	1298	LIČÁK Imrich	1958	CZE	STVS Praha - Ruzyně	03:48:47.5	01:48:52.8
2080.	749./MB	3223	MIROVSKÝ Petr	1971	CZE		03:48:47.5	01:48:52.8
2081.	750./MB	2844	TLUSTÝ Vojtěch	1966	CZE		03:48:49.0	01:48:54.3
2082.	942./MA	1299	BARČÁK Andrej	1977	CZE		03:48:49.5	01:48:54.8
2083.	751./MB	2887	ZACH Josef	1972	CZE		03:48:50.5	01:48:55.8
2084.	943./MA	1871	BLAŽEK Petr	1976	CZE		03:48:53.3	01:48:58.6
2085.	285./MC	2531	ZEMAN Pavel	1965	CZE		03:48:54.6	01:48:59.9
2086.	752./MB	2011	PÁLA Václav	1975	CZE	Joskatel Team	03:48:55.3	01:49:00.6
2087.	753./MB	1103	CZERVONIAK Josef	1974	CZE	AVZO Raná	03:49:03.7	01:49:09.0
2088.	944./MA	2904	ŠANTRŮČEK Jakub	1992	CZE		03:49:07.5	01:49:12.8
2089.	754./MB	1758	BORISOV Marcel	1975	CZE		03:49:17.7	01:49:23.0
2090.	945./MA	1672	ADAMEK Ondrej	1984	CZE		03:49:20.2	01:49:25.5
2091.	755./MB	1507	JAVŮREK Vladimír	1966	CZE		03:49:22.3	01:49:27.6
2092.	946./MA	3008	KNÁPEK Daniel	1978	CZE		03:49:24.5	01:49:29.8
2093.	756./MB	1552	HEJDUK Martin	1972	CZE	Šroubárna Turnov	03:49:28.2	01:49:33.5

GENERÁLNÍ PARTNEŘI



HLAVNÍ PARTNEŘI



HLAVNÍ INSTITUCIONÁLNÍ PARTNER



PARTNEŘI



TOI TOI



ZÁVOD JE SOUČÁSTÍ



## 63 km

Poř.	Poř./Kat	St. č.	Jméno	Ročník	Země	Klub	Cílový čas	Zpoždění
2094.	757./MB	3260	HORÁK Pavel	1971	CZE	EMOS	03:49:35.9	01:49:41.2
2095.	64./MD	1867	FIŘT František	1945	CZE	TJ.stadion Louny	03:49:44.5	01:49:49.8
2096.	947./MA	1464	MLÝNEK Petr	1983	CZE	Technici Brno	03:49:45.3	01:49:50.6
2097.	65./MD	1600	HAUPTVOGEL Jaroslav	1947	CZE		03:49:55.2	01:50:00.5
2098.	758./MB	3250	KNEBL Milan	1975	CZE		03:49:58.3	01:50:03.6
2099.	759./MB	1693	HRONEK Ladislav	1971	CZE	Šroubárna Turnov	03:50:05.2	01:50:10.5
2100.	286./MC	3125	HRABÁK Zdeněk	1962	CZE		03:50:07.8	01:50:13.1
2101.	948./MA	1031	DOHNAL Jakub	1989	CZE		03:50:08.2	01:50:13.5
2102.	949./MA	2110	JATERKA Tomáš	1979	CZE		03:50:08.8	01:50:14.1
2103.	66./MD	1858	URBÁNEK Michael	1942	CZE		03:50:13.7	01:50:19.0
2104.	950./MA	1979	RUCHAR Zdeněk	1980	CZE		03:50:17.2	01:50:22.5
2105.	760./MB	3305	PAČES Radim	1972	CZE		03:50:19.8	01:50:25.1
2106.	67./MD	1648	KREMEL Jan	1947	CZE		03:50:20.2	01:50:25.5
2107.	951./MA	1707	JANOVSKÝ Jan	1981	CZE		03:50:37.7	01:50:43.0
2108.	761./MB	1747	HAMMERLE Marek	1974	CZE		03:50:39.7	01:50:45.0
2109.	952./MA	2799	GERŠL Jakub	1982	CZE		03:50:41.5	01:50:46.8
2110.	287./MC	1941	KNEDLÍK Petr	1958	CZE		03:50:42.5	01:50:47.8
2111.	953./MA	2171	BORECKÝ Lukáš	1985	CZE	Eagles Praha Baseball	03:50:48.5	01:50:53.8
2112.	954./MA	1627	PLIŠ Marcel	1978	CZE		03:50:49.2	01:50:54.5
2113.	762./MB	2052	KLÁN Tomáš	1968	CZE	i.b.o. Beroun	03:50:49.2	01:50:54.5
2114.	955./MA	1715	VAVROUŠ Michal	1987	CZE		03:50:58.7	01:51:04.0
2115.	956./MA	2521	KOŠTÁL Jakub	1987	CZE		03:51:07.8	01:51:13.1
2116.	957./MA	1710	ŠTEMBERK Jaroslav	1978	CZE	Bike team Taverny Sedlčany	03:51:10.7	01:51:16.0
2117.	958./MA	2014	MÍKA David	1976	CZE		03:51:12.5	01:51:17.8
2118.	959./MA	436	JURKE Pavel	1977	CZE		03:51:19.1	01:51:24.4
2119.	763./MB	2979	ZIMMERT Jiří	1973	CZE	sk.cyklotour. Ústí nad Labem	03:51:19.8	01:51:25.1
2120.	288./MC	2062	KEBERT Vladimír	1963	CZE		03:51:20.4	01:51:25.7
2121.	960./MA	342	ČERVINKA Luděk	1977	CZE	Linde MH	03:51:26.7	01:51:32.0
2122.	961./MA	1812	RYTÍŘ Jan	1980	CZE		03:51:34.5	01:51:39.8
2123.	962./MA	1766	VAVRDA Luboš	1976	CZE		03:51:36.7	01:51:42.0
2124.	963./MA	2726	RADA Jan	1990	CZE	Samepage	03:51:38.3	01:51:43.6
2125.	764./MB	2197	KOSTKA Milan	1973	CZE		03:51:40.5	01:51:45.8
2126.	765./MB	2517	CHMEL Roman	1974	CZE	ONO to jede	03:51:41.3	01:51:46.6
2127.	964./MA	1413	MAŘÍK Jan	1987	CZE		03:51:48.7	01:51:54.0
2128.	68./MD	1910	MOJŽÍŠ Jaromír	1954	CZE	Jízdní kola Podbořany	03:51:53.3	01:51:58.6
2129.	965./MA	2537	RYZÁK Jiří	1980	CZE		03:51:55.2	01:52:00.5
2130.	289./MC	1976	POSPĚCH Jaroslav	1965	CZE		03:51:56.5	01:52:01.8
2131.	69./MD	2684	MIHALÍK Jan	1955	CZE	MIKULOV	03:52:03.3	01:52:08.6
2132.	966./MA	1895	KREUZMANN Jiří	1976	CZE	Ellenka team	03:52:03.8	01:52:09.1
2133.	967./MA	2463	KRYSTÝNEK Jiří	1979	CZE	Lazy Pedals	03:52:04.8	01:52:10.1
2134.	766./MB	2636	PUHLOVSKÝ Petr	1971	CZE		03:52:11.3	01:52:16.6
2135.	767./MB	2450	SUS Radovan	1974	CZE		03:52:15.6	01:52:20.9
2136.	968./MA	2729	BERÁNEK Pavel	1977	CZE		03:52:16.5	01:52:21.8
2137.	768./MB	1531	SVOBODA Karel	1971	CZE	Šlapanice Radnice 1592	03:52:35.5	01:52:40.8
2138.	969./MA	1604	SIBAL Jakub	1990	CZE		03:52:36.5	01:52:41.8
2139.	769./MB	1592	POP David	1974	CZE		03:52:42.7	01:52:48.0
2140.	770./MB	2019	MARTÍNEK Jiří	1971	CZE		03:52:45.7	01:52:51.0
2141.	970./MA	2584	POLAKOVIC Peter	1976	SVK		03:52:49.3	01:52:54.6
2142.	771./MB	1964	ŠAFRA Pavel	1974	CZE	Joskatel Team	03:52:50.6	01:52:55.9
2143.	290./MC	3130	JANEČEK Jaroslav	1957	CZE		03:52:59.7	01:53:05.0
2144.	772./MB	1905	ROKUSEK Jaromír	1966	CZE		03:53:06.3	01:53:11.6
2145.	971./MA	3242	SEDLÁK Aleš	1988	CZE		03:53:14.8	01:53:20.1
2146.	972./MA	3473	DOLEŽAL Lukáš	1988	CZE		03:53:18.6	01:53:23.9
2147.	70./MD	2061	CIHLÁŘ Josef	1954	CZE	Stone bikers	03:53:22.5	01:53:27.8
2148.	291./MC	3505	TUČEK Pavel	1963	CZE		03:53:24.7	01:53:30.0
2149.	973./MA	1746	PEJŠA Jan	1980	CZE	Kerio Lazy Lazars	03:53:52.7	01:53:58.0
2150.	292./MC	3392	HAJZLER Karel	1958	CZE	Lawi	03:53:56.3	01:54:01.6

GENERÁLNÍ PARTNEŘI



HLAVNÍ PARTNEŘI



HLAVNÍ INSTITUČNÁLNÍ PARTNER



PARTNEŘI

ZÁVOD JE SOUČÁSTÍ  
AUTHOR MARATON  
TOUR

## 63 km

Poř.	Poř./Kat	St. č.	Jméno	Ročník	Země	Klub	Cílový čas	Zpoždění
2151.	71./MD	2466	KRYKORKA Pavel	1950	CZE		03:53:58.6	01:54:03.9
2152.	773./MB	2029	ZOUBEK Petr	1974	CZE	MTB Hanz	03:54:00.5	01:54:05.8
2153.	774./MB	1382	LISNER Vít	1973	CZE	ROCKMORE	03:54:01.4	01:54:06.7
2154.	974./MA	2085	FRITSCH Roman	1983	CZE	Birell	03:54:03.5	01:54:08.8
2155.	975./MA	2920	TLÁSKAL Jan	1983	CZE		03:54:03.8	01:54:09.1
2156.	775./MB	2566	ČINČILA Radomír	1966	CZE		03:54:04.5	01:54:09.8
2157.	293./MC	1745	KOLBABA Vladimír	1959	CZE		03:54:06.2	01:54:11.5
2158.	776./MB	3262	MALENDÁ Kamil	1970	CZE	EMOS	03:54:07.7	01:54:13.0
2159.	777./MB	3554	BROŽ Vratislav	1974	CZE		03:54:10.8	01:54:16.1
2160.	778./MB	3086	KAMÍNEK Karel	1973	CZE		03:54:18.5	01:54:23.8
2161.	779./MB	2180	KALINA Pavel	1966	CZE		03:54:31.3	01:54:36.6
2162.	780./MB	1718	SLÁDEK Václav	1969	CZE		03:54:37.2	01:54:42.5
2163.	72./MD	1764	BUDĚJSKÝ Miroslav	1953	CZE		03:54:42.2	01:54:47.5
2164.	976./MA	2821	PROCHÁZKA Radovan	1998	CZE	NH Car Bike tým	03:55:00.3	01:55:05.6
2165.	294./MC	2822	PROCHÁZKA Vladimír	1961	CZE	NH Car Bike tým	03:55:00.7	01:55:06.0
2166.	977./MA	1632	HORÁK Otakar	1976	CZE		03:55:01.5	01:55:06.8
2167.	781./MB	437	LEHNERT Daniel	1971	CZE		03:55:04.5	01:55:09.8
2168.	295./MC	1543	KROUSKÝ Václav	1959	CZE		03:55:08.2	01:55:13.5
2169.	978./MA	2299	URBAN Martin	1977	CZE	Xu Bike Team	03:55:19.3	01:55:24.6
2170.	979./MA	2591	PITRO Ondřej	1977	CZE		03:55:31.8	01:55:37.1
2171.	296./MC	3422	HAVRÁNEK Jiří	1959	CZE		03:55:47.8	01:55:53.1
2172.	980./MA	435	CHOVAN Martin	1983	CZE		03:55:48.5	01:55:53.8
2173.	981./MA	1116	RYCHLÝ Ladislav	1984	CZE	Dobříš NetWork	03:55:49.5	01:55:54.8
2174.	297./MC	1724	MAŠEK Libor	1958	CZE		03:55:51.7	01:55:57.0
2175.	982./MA	2499	MASOJÍDEK Jan	1986	CZE	Lazy Pedals	03:55:54.3	01:55:59.6
2176.	73./MD	3467	HLAVÁČEK Pavel	1950	CZE		03:55:58.8	01:56:04.1
2177.	983./MA	2644	HUBENÝ Michal	1978	CZE		03:56:01.8	01:56:07.1
2178.	782./MB	3346	SUNEGA Petr	1975	CZE		03:56:06.8	01:56:12.1
2179.	783./MB	2951	ORNST Jan	1967	CZE		03:56:17.8	01:56:23.1
2180.	298./MC	2515	STRNAD Pavel	1960	CZE		03:56:19.6	01:56:24.9
2181.	984./MA	3187	KATUŠ Jaroslav	1987	CZE	J-One Sport systems	03:56:28.5	01:56:33.8
2182.	784./MB	3540	DOLNÝ Martin	1970	CZE		03:56:35.5	01:56:40.8
2183.	299./MC	2071	HOLUB Petr	1961	CZE	MY DVA	03:56:36.3	01:56:41.6
2184.	785./MB	3150	SKALSKÝ Karel	1973	CZE		03:56:40.3	01:56:45.6
2185.	74./MD	3519	KAŇKA Rudolf	1954	CZE		03:56:42.8	01:56:48.1
2186.	985./MA	2216	TŘÍŠKO Jiří	1981	CZE		03:56:52.8	01:56:58.1
2187.	786./MB	1947	PÁV Roman	1968	CZE		03:56:53.7	01:56:59.0
2188.	300./MC	3375	LENC Radan	1958	CZE	Auto Elso	03:56:54.3	01:56:59.6
2189.	301./MC	2074	ČERMÁK Petr	1961	CZE		03:56:54.5	01:56:59.8
2190.	787./MB	743	CHLAPEC Petr	1973	CZE		03:56:57.3	01:57:02.6
2191.	986./MA	1237	OUŘEDNÍK Milan	1981	CZE		03:56:58.5	01:57:03.8
2192.	302./MC	1609	SVOBODA Oldřich	1963	CZE	cyklistický oddíl starších a pokročilí	03:56:58.5	01:57:03.8
2193.	788./MB	2400	KLEMEŠ Jiří	1972	CZE		03:56:59.6	01:57:04.9
2194.	987./MA	2133	PODUBECKÝ Václav	1980	CZE		03:57:19.5	01:57:24.8
2195.	988./MA	2526	VISINGER Roman	1976	CZE		03:57:20.7	01:57:26.0
2196.	989./MA	2955	KRÝŽE Lukáš	1978	CZE		03:57:25.5	01:57:30.8
2197.	789./MB	1886	HUBKA Vladimír	1966	CZE	CIME MTB team	03:57:28.5	01:57:33.8
2198.	790./MB	1744	AJCHLER Roman	1966	CZE		03:57:38.5	01:57:43.8
2199.	990./MA	2696	MATYS Jakub	1991	CZE		03:57:39.5	01:57:44.8
2200.	791./MB	1989	ŠESTÁK Oto	1971	CZE	Polabští vrchaři	03:57:45.3	01:57:50.6
2201.	991./MA	2564	PLIČKA Martin	1982	CZE		03:58:02.3	01:58:07.6
2202.	992./MA	2912	HOLZKNECHT Tomáš	1994	CZE		03:58:06.3	01:58:11.6
2203.	792./MB	1809	ROZHOŇ Luděk	1972	CZE	kolo komárov	03:58:08.5	01:58:13.8
2204.	793./MB	1701	NAGY Jan	1975	CZE		03:58:09.8	01:58:15.1
2205.	794./MB	1957	ZEMÁNEK Miroslav	1974	CZE	Drnovice	03:58:10.5	01:58:15.8
2206.	993./MA	1888	BÁRTA Petr	1977	CZE		03:58:17.5	01:58:22.8
2207.	994./MA	2500	POKORNÝ Pavel	1986	CZE		03:58:20.5	01:58:25.8

GENERÁLNÍ PARTNEŘI



HLAVNÍ PARTNEŘI



HLAVNÍ INSTITUČNÁLNÍ PARTNEŘI



PARTNEŘI



TOI TOI

ZÁVOD JE SOUČÁSTÍ  
AUTHOR MARATON  
TOUR

## 63 km

Poř.	Poř./Kat	St. č.	Jméno	Ročník	Země	Klub	Cílový čas	Zpoždění
2208.	995./MA	2119	KOTEK Milan	1977	CZE		03:58:24.5	01:58:29.8
2209.	303./MC	3474	BOHUŇOVSKÝ Luboš	1961	CZE	Cykloplaz	03:58:28.9	01:58:34.2
2210.	996./MA	3360	MORAVEC Michal	1976	CZE		03:58:37.8	01:58:43.1
2211.	304./MC	1659	MEJZR Václav	1962	CZE		03:58:52.3	01:58:57.6
2212.	795./MB	2604	KOTÍK Ondřej	1972	CZE	Cibulka SK Drtikolo	03:58:58.5	01:59:03.8
2213.	796./MB	1983	PAŠAVA Josef	1971	CZE	EMOS	03:59:02.5	01:59:07.8
2214.	997./MA	2082	ZRŮST Miroslav	1983	CZE		03:59:15.7	01:59:21.0
2215.	75./MD	3019	PELINKA Jan	1955	CZE		03:59:32.3	01:59:37.6
2216.	76./MD	1887	ZŮBEK Oldřich	1947	CZE		03:59:36.5	01:59:41.8
2217.	998./MA	2837	FEJFAR Ondřej	1989	CZE		03:59:42.8	01:59:48.1
2218.	999./MA	2225	ČERMÁK Martin	1978	CZE	Cherry pickers	03:59:45.2	01:59:50.5
2219.	1000./MA	1816	VACEK Michal	1991	CZE	Sport Bar - Suchdol	04:00:06.9	02:00:12.2
2220.	797./MB	3182	ELIÁŠ Marek	1973	CZE	Na Kopci	04:00:09.9	02:00:15.2
2221.	1001./MA	3046	ŠTĚPÁNEK Libor	1980	CZE		04:00:16.9	02:00:22.2
2222.	798./MB	3486	ŠTILLER Jiří	1973	CZE	AVZO Raná	04:00:18.5	02:00:23.8
2223.	1002./MA	2662	LANG Tomáš	1988	CZE	Škoda Prosek	04:00:19.3	02:00:24.6
2224.	1003./MA	3364	ŠLENGR Jakub	1987	CZE		04:00:30.5	02:00:35.8
2225.	1004./MA	1273	FRČEK Václav	1977	CZE		04:00:30.8	02:00:36.1
2226.	799./MB	2468	KRŮTA Bohuslav	1972	CZE		04:00:46.8	02:00:52.1
2227.	1005./MA	2482	KOLEBAČ David	1980	CZE		04:00:54.8	02:01:00.1
2228.	1006./MA	3293	SVOBODA Pavel	1977	CZE	EMOS	04:01:10.5	02:01:15.8
2229.	77./MD	1808	SEDLÁČEK Václav	1949	CZE	Klub sokol Sedliště	04:01:14.6	02:01:19.9
2230.	305./MC	1843	TOMÍČEK František	1956	CZE		04:01:21.5	02:01:26.8
2231.	1007./MA	2240	ŠANDA Jan	1978	CZE	CE CZECH Energie	04:01:27.3	02:01:32.6
2232.	306./MC	1778	LUGAR Jiří	1964	CZE		04:01:29.4	02:01:34.7
2233.	1008./MA	2166	HLAVÁČ Jiří	1990	CZE	Lazy Pedals	04:01:43.5	02:01:48.8
2234.	1009./MA	2013	HAMALČÍK Jan	1982	CZE	PUNK team Jirkov	04:01:49.8	02:01:55.1
2235.	800./MB	3449	MARTINKA Petr	1969	CZE		04:01:55.8	02:02:01.1
2236.	1010./MA	2909	EICHLER Jan	1994	CZE		04:01:57.2	02:02:02.5
2237.	78./MD	3428	VONÁŠEK Miroslav	1954	CZE		04:01:59.8	02:02:05.1
2238.	801./MB	704	HOMAN Martin	1972	CZE		04:02:06.5	02:02:11.8
2239.	802./MB	2184	BENTSA Vasyľ	1966	CZE		04:02:08.3	02:02:13.6
2240.	803./MB	2411	BARSA Radovan	1968	CZE	SDH Velvary	04:02:22.3	02:02:27.6
2241.	307./MC	2285	LIEGER Martin	1964	CZE		04:02:22.5	02:02:27.8
2242.	804./MB	3095	VEIGL Martin	1970	CZE		04:02:24.3	02:02:29.6
2243.	1011./MA	3090	ŠIMŮNEK Michal	1986	CZE	Continental	04:02:26.9	02:02:32.2
2244.	40./MJ	3543	RULÍŠEK Jakub	1999	CZE		04:02:30.7	02:02:36.0
2245.	1012./MA	2297	KADLEC Lukáš	1986	CZE		04:02:30.9	02:02:36.2
2246.	805./MB	2178	JELÍNEK Radek	1974	CZE	Servind s.r.o.	04:02:33.3	02:02:38.6
2247.	1013./MA	1956	OMELKA Michal	1978	CZE	Bike Club Komstupapa	04:02:40.8	02:02:46.1
2248.	1014./MA	1638	JIRKA Petr	1977	CZE		04:02:51.8	02:02:57.1
2249.	1015./MA	3545	DVOŘÁK Martin	1984	CZE		04:02:57.8	02:03:03.1
2250.	79./MD	2047	POHL Bořivoj	1950	CZE	S K I KLUB Jizerská 50	04:03:08.7	02:03:14.0
2251.	308./MC	1876	DOPIRÁK Roman	1962	CZE	Author	04:03:12.8	02:03:18.1
2252.	1016./MA	2156	BOČEK Tomáš	1980	CZE		04:03:15.5	02:03:20.8
2253.	309./MC	1544	FISCHER Evžen	1962	CZE		04:03:18.8	02:03:24.1
2254.	310./MC	2032	PRÁT Václav	1961	CZE		04:03:19.3	02:03:24.6
2255.	1017./MA	407	JOSEK Jan	1976	CZE		04:03:19.7	02:03:25.0
2256.	311./MC	1564	ŠVARC Stanislav	1963	CZE	0	04:03:21.5	02:03:26.8
2257.	1018./MA	1508	MAREK Petr	1976	CZE		04:03:26.5	02:03:31.8
2258.	80./MD	1993	FRIEDMANN Petr	1945	CZE	Auto Elso	04:03:29.5	02:03:34.8
2259.	806./MB	2038	TÁLSKÝ Radek	1972	CZE		04:03:46.8	02:03:52.1
2260.	1019./MA	2194	DOBESĚ Jan	1982	CZE	Ombudsman ČEZ	04:03:52.3	02:03:57.6
2261.	1020./MA	2627	ŠTURSA Petr	1994	CZE	Bike Team Křižánky	04:03:55.8	02:04:01.1
2262.	81./MD	1756	FARÁŘ Jiří	1954	CZE		04:03:59.3	02:04:04.6
2263.	1021./MA	1927	SEDLÁČEK Albert	1997	CZE	Auto Elso	04:04:00.7	02:04:06.0
2264.	807./MB	2674	TREML Jiří	1973	CZE		04:04:01.3	02:04:06.6

GENERÁLNÍ PARTNEŘI



HLAVNÍ PARTNEŘI



HLAVNÍ INSTITUČNÁLNÍ PARTNER



MEDIÁLNÍ PARTNEŘI



PARTNEŘI



ZÁVOD JE SOUČÁSTÍ

AUTHOR MARATHON

TOUR





## 63 km

Poř.	Poř./Kat	St. č.	Jméno	Ročník	Země	Klub	Cílový čas	Zpoždění
2265.	312./MC	1900	VILINGER Marek	1965	CZE		04:04:02.8	02:04:08.1
2266.	313./MC	1971	CHUDÍK Jaroslav	1965	CZE		04:04:02.8	02:04:08.1
2267.	1022./MA	2453	DUDA Jakub	1993	CZE		04:04:03.8	02:04:09.1
2268.	808./MB	3062	ROSICKY Martin	1969	CZE		04:04:04.8	02:04:10.1
2269.	82./MD	1846	SURYNEK Alois	1954	CZE	Praha 13	04:04:05.5	02:04:10.8
2270.	1023./MA	2454	VÍTEK Bogdan	1992	CZE		04:04:05.8	02:04:11.1
2271.	1024./MA	3109	ŽIDŮV Michael	1979	CZE		04:04:06.1	02:04:11.4
2272.	83./MD	2021	MESTEK Ladislav	1949	CZE	SK Vinařice	04:04:11.3	02:04:16.6
2273.	314./MC	2451	HECZKO Karel	1965	CZE		04:04:13.8	02:04:19.1
2274.	315./MC	2211	VÁŠA Petr	1960	CZE	Cyklobulis 4ever	04:04:14.5	02:04:19.8
2275.	809./MB	2791	BŮHM Vlastimil	1966	CZE	Bratříčci	04:04:21.9	02:04:27.2
2276.	1025./MA	2578	TUR Jiří	1978	CZE		04:04:23.8	02:04:29.1
2277.	1026./MA	1630	PETRÁK Martin	1988	CZE	Samepage	04:04:25.8	02:04:31.1
2278.	1027./MA	1537	NOVOTNÝ Michal	1980	CZE	Servind s.r.o.	04:04:41.3	02:04:46.6
2279.	316./MC	3135	PERNÝ Josef	1956	CZE		04:04:46.8	02:04:52.1
2280.	810./MB	2962	BLÁHA Antonín	1967	CZE		04:04:47.5	02:04:52.8
2281.	1028./MA	3576	PELECH Radek	1979	CZE		04:04:52.6	02:04:57.9
2282.	811./MB	2565	VONDRA Václav	1968	CZE	DB SCHENKER	04:05:02.9	02:05:08.2
2283.	812./MB	3273	JANČÁREK Patrik	1974	CZE	EMOS	04:05:10.6	02:05:15.9
2284.	317./MC	2015	STEHLÍK František	1961	CZE	Karlovy Vary	04:05:15.8	02:05:21.1
2285.	1029./MA	2939	LUKEŠ Zdeněk	1979	CZE		04:05:16.3	02:05:21.6
2286.	813./MB	3420	RŮŽIČKA Milan	1973	CZE		04:05:24.3	02:05:29.6
2287.	1030./MA	2843	VRANČIČ Josef	1977	CZE	Alsap & Open-finance MTB Team	04:05:28.9	02:05:34.2
2288.	1031./MA	2728	HADÁČEK Jan	1988	CZE	Samepage	04:05:35.9	02:05:41.2
2289.	1032./MA	3572	BEZDIČEK Milan	1978	CZE	Josefac	04:05:36.3	02:05:41.6
2290.	318./MC	1930	BEDNÁŘ Jiří	1964	CZE	Jirkacyklotour	04:05:38.5	02:05:43.8
2291.	814./MB	2774	KŘIVAN Miloš	1969	CZE		04:05:39.5	02:05:44.8
2292.	815./MB	1498	PLESŇÍK Libor	1970	CZE	NH Car Bike tým	04:05:46.3	02:05:51.6
2293.	1033./MA	3378	VLACH Mirek	1979	CZE	Geny z Keni	04:05:47.3	02:05:52.6
2294.	816./MB	2096	ŠTULÍK Martin	1968	CZE		04:05:55.2	02:06:00.5
2295.	1034./MA	2036	KUPR David	1981	CZE		04:05:57.8	02:06:03.1
2296.	319./MC	2034	KUPR Jan	1959	CZE		04:05:58.8	02:06:04.1
2297.	1035./MA	3151	KRAUS Petr	1976	CZE		04:06:00.0	02:06:05.3
2298.	817./MB	1999	HRODEK Lukáš	1974	CZE		04:06:00.8	02:06:06.1
2299.	818./MB	702	PABIŠTA Petr	1968	CZE		04:06:15.5	02:06:20.8
2300.	1036./MA	3162	ŠTIKA Petr	1989	CZE		04:06:27.6	02:06:32.9
2301.	1037./MA	3416	KOŽIŠEK František	1982	CZE	Los Adios!	04:06:31.8	02:06:37.1
2302.	1038./MA	3060	NOŽKA Petr	1984	CZE		04:06:39.1	02:06:44.4
2303.	1039./MA	2737	SHERIN Pavlo	1991	CZE	Kerio Lazy Lazars	04:06:50.8	02:06:56.1
2304.	320./MC	712	NEIZER Tibor	1965	CZE		04:06:51.6	02:06:56.9
2305.	321./MC	1949	ŠTĚPÁNEK Roman	1964	CZE		04:06:56.5	02:07:01.8
2306.	819./MB	1934	ZOUL Václav	1969	CZE	CykloBest Rousínov	04:06:57.5	02:07:02.8
2307.	1040./MA	3527	TOMÍČEK Daniel	1992	CZE		04:06:57.6	02:07:02.9
2308.	322./MC	2172	NEPOVÍM Pavel	1959	CZE	Fajn Bajk	04:07:01.3	02:07:06.6
2309.	820./MB	658	MORAVEC Tomáš	1974	CZE	MTB Hanz	04:07:02.6	02:07:07.9
2310.	1041./MA	2491	STEHLÍK Jan	1984	CZE		04:07:06.5	02:07:11.8
2311.	1042./MA	2492	STEHLÍK Jakub	1989	CZE		04:07:06.8	02:07:12.1
2312.	821./MB	2209	OPATRIL Martin	1969	CZE	Auto Elso	04:07:10.8	02:07:16.1
2313.	822./MB	1842	HEGR Jan	1974	CZE	Sobotka	04:07:20.8	02:07:26.1
2314.	1043./MA	1427	ŠKODA Tomáš	1981	CZE	Kerio Furious Fossils	04:07:30.8	02:07:36.1
2315.	823./MB	2417	ŘÍHA Miroslav	1973	CZE		04:07:42.8	02:07:48.1
2316.	824./MB	3261	HORÁK Jaroslav	1969	CZE	EMOS	04:07:44.5	02:07:49.8
2317.	1044./MA	3538	MITRO Jakub	1983	CZE		04:07:46.8	02:07:52.1
2318.	1045./MA	3405	KROUPA Michal	1979	CZE		04:07:48.1	02:07:53.4
2319.	323./MC	2059	MEDLIK Milan	1965	CZE	fitclub jicin	04:07:54.6	02:07:59.9
2320.	1046./MA	1751	KRISTEK Tomáš	1985	CZE	DR.BANI	04:08:12.8	02:08:18.1
2321.	1047./MA	3365	VÁCLAVÍK Aleš	1980	CZE		04:08:17.1	02:08:22.4

GENERÁLNÍ PARTNEŘI



HLAVNÍ PARTNEŘI



HLAVNÍ INSTITUČNÁLNÍ PARTNER



PARTNEŘI

ZÁVOD JE SOUČÁSTÍ  
AUTHOR MARATON  
TOUR

## 63 km

Poř.	Poř./Kat	St. č.	Jméno	Ročník	Země	Klub	Cílový čas	Zpoždění
2322.	825./MB	1688	ŠOBR Robert	1972	CZE		04:08:17.8	02:08:23.1
2323.	826./MB	2730	KOČOVSKÝ Miroslav	1971	CZE		04:08:31.9	02:08:37.2
2324.	1048./MA	1500	HÖLZEL Jiří	1977	CZE		04:08:32.5	02:08:37.8
2325.	827./MB	1499	REJMAN Jiří	1972	CZE		04:08:32.8	02:08:38.1
2326.	828./MB	1501	DOSTÁL Roman	1970	CZE		04:08:32.8	02:08:38.1
2327.	1049./MA	2927	VNOUČEK Karel	1976	CZE		04:08:35.1	02:08:40.4
2328.	829./MB	1995	PECINA Jiri	1971	CZE		04:08:40.8	02:08:46.1
2329.	324./MC	2581	JANOUSEK Zdeněk	1965	CZE	Škoda Prosek	04:08:49.8	02:08:55.1
2330.	830./MB	2154	BUŘT Jiří	1972	CZE		04:08:54.5	02:08:59.8
2331.	1050./MA	3122	VAŘEKA Jan	1985	CZE		04:09:19.3	02:09:24.6
2332.	831./MB	2174	VOMELA Petr	1970	CZE	Javor Praha	04:09:26.2	02:09:31.5
2333.	1051./MA	2739	PETRUŠKA Radek	1991	CZE	Kerio Lazy Lazars	04:09:30.8	02:09:36.1
2334.	1052./MA	2170	TINKA Jan	1995	CZE		04:09:40.9	02:09:46.2
2335.	832./MB	3426	JUN Václav	1972	CZE	Bez pedálů	04:09:41.3	02:09:46.6
2336.	1053./MA	3119	KAFKA Petr	1976	CZE		04:09:48.6	02:09:53.9
2337.	1054./MA	2384	RITTER Jaroslav	1976	CZE		04:09:52.1	02:09:57.4
2338.	833./MB	2364	PŘIKRYL Tomáš	1972	CZE		04:09:57.1	02:10:02.4
2339.	325./MC	1926	KOTOUČ Jiří	1956	CZE		04:10:00.3	02:10:05.6
2340.	326./MC	3569	ZÁPOTOCKÝ Václav	1962	CZE		04:10:14.1	02:10:19.4
2341.	1055./MA	1974	ŠIMÁNEK Martin	1978	CZE		04:10:31.3	02:10:36.6
2342.	834./MB	3282	BARÁTH Miroslav	1969	CZE	EMOS	04:10:42.6	02:10:47.9
2343.	835./MB	3560	NOVÁČEK Karel	1968	CZE	Bike&ski Bakajda Bakov nad Jizerou	04:11:10.1	02:11:15.4
2344.	836./MB	1902	TINKA Michal	1969	CZE		04:11:21.9	02:11:27.2
2345.	837./MB	2490	ŠATALÍK Roman	1967	CZE		04:11:25.3	02:11:30.6
2346.	41./MJ	2902	KOHOUT Marek	2003	CZE		04:11:26.3	02:11:31.6
2347.	838./MB	2623	STRAKA Tomáš	1973	CZE	TJ Sokol Senohraby	04:11:37.3	02:11:42.6
2348.	839./MB	2175	VAŇÁTKO Jiří	1966	CZE	Most	04:11:38.1	02:11:43.4
2349.	1056./MA	2405	VYROUBAL Svatopluk	1976	CZE	Pivní cykloteam	04:11:38.1	02:11:43.4
2350.	1057./MA	3478	TENKRÁT Martin	1983	CZE	Volnoklasy	04:11:39.3	02:11:44.6
2351.	1058./MA	403	MICHALEC Petr	1984	CZE		04:11:56.6	02:12:01.9
2352.	327./MC	3468	PIVKA Vladimír	1963	CZE		04:12:00.1	02:12:05.4
2353.	1059./MA	2457	GÓRECKI Tomáš	1992	CZE		04:12:02.6	02:12:07.9
2354.	840./MB	2041	SUCHARDA Jiří	1973	CZE		04:12:04.3	02:12:09.6
2355.	328./MC	2165	MACHALICKÝ Zbyněk	1963	CZE	Muc-off Czech	04:12:20.5	02:12:25.8
2356.	1060./MA	2141	FLEK Petr	1980	CZE		04:12:22.3	02:12:27.6
2357.	1061./MA	2656	FOMÍN Miroslav	1986	CZE		04:12:24.3	02:12:29.6
2358.	841./MB	1991	ADAM Viktor	1974	CZE	Kotelníci severu	04:12:31.1	02:12:36.4
2359.	1062./MA	3179	KNOTEK Jan	1984	CZE		04:12:55.3	02:13:00.6
2360.	1063./MA	3461	ŠTÍCHA David	1985	CZE		04:12:55.3	02:13:00.6
2361.	1064./MA	1988	MAIXNER Miroslav	1982	CZE		04:12:56.6	02:13:01.9
2362.	1065./MA	2152	TRUKSA Tomáš	1985	CZE		04:13:07.3	02:13:12.6
2363.	842./MB	2629	STRÝČEK Svatopluk	1973	CZE		04:13:08.8	02:13:14.1
2364.	843./MB	2275	ŠIMEK Ivan	1968	CZE		04:13:15.8	02:13:21.1
2365.	329./MC	2654	RELICH Luboš	1961	CZE		04:13:16.8	02:13:22.1
2366.	1066./MA	3164	KREJČÍ Jan	1979	CZE	Sokol Ostroměř	04:13:20.3	02:13:25.6
2367.	1067./MA	1923	EICHHORN Martin	1978	CZE		04:13:29.9	02:13:35.2
2368.	330./MC	1848	MERENUS Oldřich	1959	CZE		04:13:46.9	02:13:52.2
2369.	331./MC	1973	SLEZÁK Jiří	1960	CZE		04:13:55.9	02:14:01.2
2370.	332./MC	1700	BUREŠ Jiří	1963	CZE	Author	04:13:57.3	02:14:02.6
2371.	1068./MA	2361	VORBS Václav	1976	CZE	Čako	04:14:20.8	02:14:26.1
2372.	844./MB	1420	SOUKUP Tomáš	1975	CZE	Sport Bar - Suchdol	04:14:25.3	02:14:30.6
2373.	845./MB	3275	KOTEK Tomáš	1970	CZE	Kotelníci severu	04:14:56.1	02:15:01.4
2374.	333./MC	3065	VOLF Vladimír	1958	CZE		04:15:01.8	02:15:07.1
2375.	846./MB	3459	VOJTÍŠEK Jiří	1971	CZE		04:15:08.1	02:15:13.4
2376.	1069./MA	2040	MACH Petr	1986	CZE		04:15:08.6	02:15:13.9
2377.	847./MB	2230	BOSKOVIC Antonín	1966	CZE	Letci Kolín	04:15:11.1	02:15:16.4
2378.	334./MC	2408	LÍBAL Vladimír	1965	CZE	Doksy	04:15:11.3	02:15:16.6

GENERÁLNÍ PARTNEŘI



HLAVNÍ PARTNEŘI



HLAVNÍ INSTITUČNÁLNÍ PARTNER



PARTNEŘI

ZÁVOD JE SOUČÁSTÍ  
AUTHOR MARATON  
TOUR

## 63 km

Poř.	Poř./Kat	St. č.	Jméno	Ročník	Země	Klub	Cílový čas	Zpoždění
2379.	1070./MA	2886	DUBŠÍK Antonín	1980	CZE	Půdní byty s.r.o.	04:15:12.8	02:15:18.1
2380.	84./MD	2030	MŮRA Břetislav	1950	CZE	Split Opava	04:15:19.1	02:15:24.4
2381.	1071./MA	3329	KAJZAR Oldřich	1982	CZE		04:15:19.6	02:15:24.9
2382.	848./MB	2944	RITTER David	1973	CZE		04:15:21.1	02:15:26.4
2383.	335./MC	2070	REŽNÝ Josef	1957	CZE		04:15:24.8	02:15:30.1
2384.	1072./MA	3307	ZELENKA Petr	1981	CZE		04:15:27.8	02:15:33.1
2385.	849./MB	905	KREJČA Martin	1971	CZE	NH Car Bike tým	04:15:37.3	02:15:42.6
2386.	850./MB	2817	KUBŮ Jaroslav	1967	CZE	NH Car Bike tým	04:15:38.1	02:15:43.4
2387.	851./MB	2599	KRUPKA Václav	1973	CZE		04:15:57.8	02:16:03.1
2388.	1073./MA	2765	NEMEC Ondrej	1984	CZE		04:16:00.1	02:16:05.4
2389.	1074./MA	2210	PICHL Luděk	1981	CZE	SYNLAB	04:16:01.1	02:16:06.4
2390.	852./MB	2415	BLAŽIČEK Petr	1967	CZE		04:16:07.8	02:16:13.1
2391.	42./MJ	2145	IVANČO Robin	1999	CZE		04:16:16.6	02:16:21.9
2392.	853./MB	2146	IVANČO Alexandr	1973	CZE		04:16:17.3	02:16:22.6
2393.	1075./MA	2205	VRBA Martin	1985	CZE		04:16:18.3	02:16:23.6
2394.	336./MC	2157	KOŠVANEC Milouš	1959	CZE		04:16:20.0	02:16:25.3
2395.	854./MB	2168	KNOTEK Jan	1970	CZE		04:16:30.3	02:16:35.6
2396.	1076./MA	1893	ŠOLTA Radim	1976	CZE		04:16:35.6	02:16:40.9
2397.	1077./MA	2097	KLIMEŠ Jan	1985	CZE		04:16:45.8	02:16:51.1
2398.	855./MB	2127	JANEBA Jaroslav	1974	CZE		04:16:56.1	02:17:01.4
2399.	1078./MA	3175	NOVOTNÝ David	1976	CZE		04:17:26.6	02:17:31.9
2400.	856./MB	2142	BLAAS Roman	1969	CZE		04:17:36.1	02:17:41.4
2401.	1079./MA	2283	PIŠTEK Ondřej	1985	CZE		04:17:43.1	02:17:48.4
2402.	337./MC	2000	HOLEČEK Libor	1964	CZE	MTB ARTROZA TEAM	04:17:43.5	02:17:48.8
2403.	338./MC	2783	JOSKA Miroslav	1964	CZE		04:17:46.6	02:17:51.9
2404.	1080./MA	1911	NOVOTNÝ Zdeněk	1979	CZE		04:17:58.8	02:18:04.1
2405.	857./MB	2114	MÁDL Jiří	1975	CZE		04:18:01.3	02:18:06.6
2406.	339./MC	1884	ŠVEJCAR Ivo	1964	CZE		04:18:05.1	02:18:10.4
2407.	340./MC	2109	PENA Miroslav	1962	CZE		04:18:10.8	02:18:16.1
2408.	858./MB	1807	KRATOCHVÍL Karel	1970	CZE		04:18:12.6	02:18:17.9
2409.	1081./MA	3544	NASAVRCKÝ Miloš	1978	CZE		04:18:13.8	02:18:19.1
2410.	1082./MA	2749	CHRPA Petr	1976	CZE		04:18:14.3	02:18:19.6
2411.	859./MB	1720	MARKVART Petr	1973	CZE	pmq	04:18:15.4	02:18:20.7
2412.	860./MB	3010	KNL HART Petr	1966	CZE		04:18:40.6	02:18:45.9
2413.	1083./MA	350	NĚMEC Jiří	1982	CZE		04:19:00.7	02:19:06.0
2414.	1084./MA	2538	LEIBL Tomáš	1988	CZE	Lazy Pedals	04:19:01.3	02:19:06.6
2415.	1085./MA	3321	KUBÁT Vít	1981	CZE		04:19:14.6	02:19:19.9
2416.	341./MC	2439	KRATĚNA Jiří	1964	CZE		04:19:27.3	02:19:32.6
2417.	861./MB	3058	POLEDNE Martin	1971	CZE	CE CZECH Energie	04:19:53.1	02:19:58.4
2418.	1086./MA	3514	HALBICH Jan	1982	CZE		04:19:58.1	02:20:03.4
2419.	862./MB	2048	ŠTICHA Kamil	1970	CZE	ŘLP	04:19:58.3	02:20:03.6
2420.	863./MB	2012	REJKUBA Jaroslav	1972	CZE		04:20:03.8	02:20:09.1
2421.	864./MB	2067	HEGER Václav	1968	CZE		04:20:04.3	02:20:09.6
2422.	865./MB	2143	VLACH Jiří	1974	CZE		04:20:06.3	02:20:11.6
2423.	1087./MA	3424	PELIKÁN Jiří	1986	CZE	Pedal Damn It	04:20:08.8	02:20:14.1
2424.	866./MB	2577	DRNEC Petr	1968	CZE		04:20:23.6	02:20:28.9
2425.	1088./MA	1404	TŘEBICKÝ Stanislav	1980	CZE		04:20:23.8	02:20:29.1
2426.	867./MB	2625	PLUTA Jan	1975	CZE		04:20:23.8	02:20:29.1
2427.	868./MB	2553	DRNEC Miloš	1967	CZE		04:20:24.1	02:20:29.4
2428.	869./MB	2148	ŠTURSA Petr	1970	CZE	Bike Team Křižánky	04:20:28.1	02:20:33.4
2429.	1089./MA	2256	KAPIC Jan	1994	CZE		04:20:35.8	02:20:41.1
2430.	1090./MA	2420	KOZL Josef	1984	CZE		04:20:36.7	02:20:42.0
2431.	1091./MA	2251	JÍRŮ Roman	1989	CZE	Ac Turnov	04:20:43.5	02:20:48.8
2432.	870./MB	1780	KALABUS Petr	1974	CZE		04:20:54.8	02:21:00.1
2433.	342./MC	2296	NĚMEC Radovan	1965	CZE		04:20:55.3	02:21:00.6
2434.	343./MC	1834	JECH Stanislav	1965	CZE	NEPASICKÝ CYKLOTÝM	04:21:32.8	02:21:38.1
2435.	871./MB	2173	PROCHÁZKA Miroslav	1973	CZE		04:21:34.8	02:21:40.1

GENERÁLNÍ PARTNEŘI



HLAVNÍ PARTNEŘI



HLAVNÍ INSTITUCIONÁLNÍ PARTNER



PARTNEŘI

ZÁVOD JE SOUČÁSTÍ  
AUTHOR MARATON  
TOUR

## 63 km

Poř.	Poř./Kat	St. č.	Jméno	Ročník	Země	Klub	Cílový čas	Zpoždění
2436.	872./MB	3154	BENEDIKT Petr	1973	CZE		04:21:40.6	02:21:45.9
2437.	85./MD	2185	BĚLOHLÁVEK Vladimír	1949	CZE	BRCYKL Řevnice	04:21:43.8	02:21:49.1
2438.	873./MB	3299	PEJCOCH Ivo	1975	CZE	Adventura	04:21:47.1	02:21:52.4
2439.	874./MB	2894	KUČERA Rostislav	1967	CZE		04:21:48.8	02:21:54.1
2440.	875./MB	1912	KOŘÍNEK Jaroslav	1973	CZE	NEPASICKÝ CYKLOTÝM	04:21:49.3	02:21:54.6
2441.	1092./MA	3319	LUDVÍK Jan	1987	CZE		04:22:04.1	02:22:09.4
2442.	344./MC	1865	HLAVÁČEK Ladislav	1964	CZE	TEAM NUTRIXION	04:22:05.3	02:22:10.6
2443.	1093./MA	3021	FILIP Ondřej	1978	CZE		04:22:08.1	02:22:13.4
2444.	1094./MA	3022	ČERNÝ Jan	1977	CZE		04:22:08.1	02:22:13.4
2445.	1095./MA	1903	KOZÁK Petr	1976	CZE	Auto Elso	04:22:30.1	02:22:35.4
2446.	1096./MA	2976	BYSTRIANSKÝ Josef	1981	CZE	Auto Elso	04:22:30.3	02:22:35.6
2447.	876./MB	2006	ŠUBRT Jindřich	1974	CZE		04:22:54.6	02:22:59.9
2448.	877./MB	2758	PRESSL Michal	1975	CZE	Bikolka Team Litvínov	04:23:02.6	02:23:07.9
2449.	86./MD	1775	KUCHINKA. Petr	1951	CZE		04:23:07.6	02:23:12.9
2450.	87./MD	2276	PAULÁT Jan	1952	CZE		04:23:08.3	02:23:13.6
2451.	878./MB	3549	ŠABAKA Petr	1974	CZE		04:23:09.6	02:23:14.9
2452.	345./MC	2079	TRUBAČ Miroslav	1960	CZE	ZEMA-KV Jenišov	04:23:56.1	02:24:01.4
2453.	346./MC	3582	LUFINKA Tomáš	1965	CZE		04:24:04.1	02:24:09.4
2454.	879./MB	3336	ROITH Jiří	1973	CZE	Cafe Level	04:24:12.3	02:24:17.6
2455.	880./MB	1344	NOVÁK Roman	1967	CZE	Cafe Level	04:24:13.3	02:24:18.6
2456.	881./MB	3331	ANDRLE René	1974	CZE	Cafe Level	04:24:13.8	02:24:19.1
2457.	882./MB	2125	LUDICKÝ Tomáš	1973	CZE	MTB Hanz	04:24:33.6	02:24:38.9
2458.	347./MC	2293	HAMPL Jiří	1957	CZE		04:24:42.6	02:24:47.9
2459.	348./MC	2688	JOZÍF Petr	1962	CZE		04:24:49.3	02:24:54.6
2460.	88./MD	2239	BURIAN Miroslav	1949	CZE	B-Team Voznice	04:24:57.8	02:25:03.1
2461.	1097./MA	2121	MRÁČEK Kamil	1978	CZE		04:25:07.8	02:25:13.1
2462.	883./MB	2220	HOZÁK Roman	1968	CZE		04:25:17.1	02:25:22.4
2463.	349./MC	2229	BEJČEK Ladislav	1962	CZE		04:25:35.8	02:25:41.1
2464.	1098./MA	3349	ŠTURMA Robert	1980	CZE		04:25:39.4	02:25:44.7
2465.	1099./MA	2539	KAVINA Lubomír	1976	CZE		04:25:57.6	02:26:02.9
2466.	884./MB	1896	BREJCHA Roman	1968	CZE		04:26:04.3	02:26:09.6
2467.	350./MC	3108	KOVÁŘ Vladimír	1956	CZE		04:26:09.1	02:26:14.4
2468.	351./MC	2838	ŠVARC Miroslav	1959	CZE	Cibulka SK Drtikolo	04:26:37.6	02:26:42.9
2469.	1100./MA	3447	HRUBÝ Ondřej	1987	CZE		04:26:39.9	02:26:45.2
2470.	89./MD	2780	ZUNT Vladimír	1953	CZE		04:26:43.8	02:26:49.1
2471.	352./MC	2149	LIŠKA Stanislav	1962	CZE		04:26:53.8	02:26:59.1
2472.	90./MD	2266	JEDLIČKA Karel Jedlička	1944	CZE	Liberec	04:27:02.8	02:27:08.1
2473.	1101./MA	2622	MENŠÍK Richard	1982	CZE		04:27:12.3	02:27:17.6
2474.	885./MB	2202	VAŠEK Martin	1968	CZE		04:27:16.8	02:27:22.1
2475.	1102./MA	1822	MIKULÁŠEK Matěj	1979	CZE	Praha 1	04:27:21.1	02:27:26.4
2476.	886./MB	3518	LUCKY Martin	1973	CZE		04:27:45.1	02:27:50.4
2477.	1103./MA	1772	BRÁCHA Robert	1982	CZE		04:28:13.6	02:28:18.9
2478.	353./MC	411	UŠIAK Štefan	1964	CZE		04:28:20.2	02:28:25.5
2479.	354./MC	1982	DUCHAČ Radoslav	1961	CZE	rukkapane.eu	04:28:29.3	02:28:34.6
2480.	91./MD	2264	SOBOLA František	1955	CZE		04:28:32.8	02:28:38.1
2481.	887./MB	1457	ZAPLETAL Petr	1974	CZE		04:28:42.8	02:28:48.1
2482.	1104./MA	2140	STANĚK Josef	1990	CZE		04:28:45.3	02:28:50.6
2483.	888./MB	3297	PEŠEK Ladislav	1971	CZE	Adventura	04:28:48.4	02:28:53.7
2484.	355./MC	2233	ŠILHA Petr	1960	CZE		04:29:17.8	02:29:23.1
2485.	1105./MA	3506	JAKL Filip	1992	CZE		04:29:32.1	02:29:37.4
2486.	43./MJ	2428	ZAPLETAL Pavel	1999	CZE		04:29:52.8	02:29:58.1
2487.	1106./MA	3291	PAVLÍK Jan	1981	CZE	EMOS	04:29:56.6	02:30:01.9
2488.	356./MC	3221	HARÁK Pavel	1964	CZE		04:30:07.1	02:30:12.4
2489.	92./MD	3111	NOVÁČEK Jiří	1955	CZE		04:30:17.6	02:30:22.9
2490.	889./MB	2277	POSPISIL Petr	1972	CZE		04:30:26.1	02:30:31.4
2491.	890./MB	3548	LÉDL Petr	1971	CZE		04:30:33.1	02:30:38.4
2492.	891./MB	1678	ŠALŠA Marek	1966	CZE		04:30:39.1	02:30:44.4

GENERÁLNÍ PARTNEŘI



HLAVNÍ PARTNEŘI



HLAVNÍ INSTITUČNÁLNÍ PARTNER



PARTNEŘI



PARTNEŘI



ZÁVOD JE SOUČÁSTÍ

AUTHOR MARATON

TOUR



## 63 km

Poř.	Poř./Kat	St. č.	Jméno	Ročník	Země	Klub	Cílový čas	Zpoždění
2493.	1107./MA	1749	HÁJEK Vlastimil	1989	CZE		04:30:49.6	02:30:54.9
2494.	1108./MA	2222	ROLEČEK Petr	1978	CZE		04:30:57.6	02:31:02.9
2495.	1109./MA	2028	MUSIL Jiří	1991	CZE	Vtúl a Pvo	04:30:57.8	02:31:03.1
2496.	1110./MA	1147	PANUŠKA Antonín	1979	CZE		04:31:16.6	02:31:21.9
2497.	1111./MA	1986	MOŠNER Michal	1979	CZE		04:31:18.3	02:31:23.6
2498.	892./MB	2259	HREBÍK Radek	1975	CZE		04:31:18.6	02:31:23.9
2499.	357./MC	2207	KRATOCHVÍL Jaroslav	1956	CZE	SDH Daměnice RCT	04:31:39.8	02:31:45.1
2500.	358./MC	1408	ŠIMŮNEK Milan	1962	CZE	FK Říčany	04:31:46.6	02:31:51.9
2501.	893./MB	1205	MICHOVSKÝ Petr	1966	CZE	ragby Říčany	04:31:46.8	02:31:52.1
2502.	93./MD	2200	MOTTL Antonín	1937	CZE		04:31:53.1	02:31:58.4
2503.	894./MB	2800	ŠULC Václav	1975	CZE		04:32:12.4	02:32:17.7
2504.	1112./MA	2366	FUKSA Miroslav	1982	CZE		04:32:14.1	02:32:19.4
2505.	94./MD	2260	MOJ Miroslav	1952	CZE		04:32:15.8	02:32:21.1
2506.	1113./MA	2169	PETŘIVALSKÝ Richard	1977	CZE	AVZO Raná	04:32:36.6	02:32:41.9
2507.	359./MC	3063	VONDRÁČEK Miroslav	1961	CZE	AVZO Raná	04:32:38.4	02:32:43.7
2508.	895./MB	3020	NOVOTNÝ Stanislav	1973	CZE		04:32:44.1	02:32:49.4
2509.	1114./MA	2926	LUŇÁK Tomáš	1988	CZE		04:33:14.6	02:33:19.9
2510.	896./MB	2701	MORAVEC Jan	1974	CZE	Super de Luxe	04:34:04.9	02:34:10.2
2511.	897./MB	2167	KOS Miloslav	1968	CZE	AVZO Raná	04:34:35.4	02:34:40.7
2512.	1115./MA	3584	KOTRBA Tomáš	1989	CZE		04:34:40.9	02:34:46.2
2513.	898./MB	1975	GEMPERLE Martin	1967	CZE		04:35:03.9	02:35:09.2
2514.	360./MC	2065	ROUBAL Jiří	1956	CZE		04:35:06.8	02:35:12.1
2515.	1116./MA	2236	GOLA Lukáš	1977	CZE		04:35:20.6	02:35:25.9
2516.	1117./MA	2598	KRUPKA Lukáš	1982	CZE		04:35:21.6	02:35:26.9
2517.	361./MC	2046	PLÍHAL Zbyněk	1956	CZE	X FIT Plíhal Zbyněk	04:36:11.6	02:36:16.9
2518.	1118./MA	2188	OGURČÁK Jan	1990	CZE	X FIT Ogurčák	04:36:12.1	02:36:17.4
2519.	1119./MA	3189	ZEMAN David	1980	CZE	Bicykl Kříž Team Ústí nad Labem	04:36:19.4	02:36:24.7
2520.	899./MB	2865	ŠPICAR Tomáš	1974	CZE		04:36:22.6	02:36:27.9
2521.	1120./MA	2330	SKOPAL Vladimír	1984	CZE		04:36:26.4	02:36:31.7
2522.	1121./MA	2444	PAŠKULIAK Petr	1977	CZE	Bikeranch	04:36:32.9	02:36:38.2
2523.	1122./MA	1972	SCHOVANEC Josef	1983	CZE		04:36:39.4	02:36:44.7
2524.	1123./MA	2479	MUSIL Lukáš	1982	CZE	mtb košířská šlapka	04:36:48.6	02:36:53.9
2525.	362./MC	3314	HAVLÍK Milan	1959	CZE	Stará garda Deštná	04:36:48.6	02:36:53.9
2526.	900./MB	3356	OSTROUCHOV Vitalij	1975	UKR		04:36:54.1	02:36:59.4
2527.	363./MC	2445	KRUPKA Eduard	1962	CZE	mtb košířská šlapka	04:36:56.4	02:37:01.7
2528.	364./MC	2112	JIROUŠEK Petr	1963	CZE		04:37:12.4	02:37:17.7
2529.	901./MB	2246	STAUD Zdeněk	1972	CZE	Lazy Pedals	04:37:38.6	02:37:43.9
2530.	365./MC	2600	PETŘINA Milan	1965	CZE		04:37:39.4	02:37:44.7
2531.	366./MC	2936	JANSKÝ Michael	1958	CZE		04:37:52.1	02:37:57.4
2532.	1124./MA	2253	BEZPALKO Andriy	1993	CZE	CE CZECH Energie	04:38:51.4	02:38:56.7
2533.	367./MC	1010	PUDIL Josef	1957	CZE		04:38:53.6	02:38:58.9
2534.	95./MD	2523	POJDA Zvonimír	1946	CZE	Gepard Pardubice	04:39:00.6	02:39:05.9
2535.	902./MB	2446	ŠOUKAL Luděk	1975	CZE	mtb košířská šlapka	04:39:19.6	02:39:24.9
2536.	903./MB	2447	VOLF David	1970	CZE	mtb košířská šlapka	04:39:19.6	02:39:24.9
2537.	1125./MA	3053	BARRY Robert	1979	USA		04:39:24.9	02:39:30.2
2538.	904./MB	2877	KUČERA David	1971	CZE		04:39:34.6	02:39:39.9
2539.	96./MD	2567	KOHUT Jan	1950	CZE	ne	04:40:15.1	02:40:20.4
2540.	1126./MA	3144	RUDINSKÝ Ján	1981	CZE		04:40:20.4	02:40:25.7
2541.	1127./MA	2724	MRÁZEK Stanislav	1979	CZE		04:40:37.4	02:40:42.7
2542.	1128./MA	2911	KREJČÍ Václav	1980	CZE	Lazy Pedals	04:40:49.1	02:40:54.4
2543.	905./MB	2118	ŠTEFL Ivoš	1971	CZE		04:41:04.9	02:41:10.2
2544.	1129./MA	2437	KEJÍK Vít	1995	CZE	Klepačov	04:41:14.1	02:41:19.4
2545.	906./MB	2193	HONDL Jan	1974	CZE		04:41:15.9	02:41:21.2
2546.	907./MB	1785	BEZDĚK Thomas Von	1970	CZE		04:41:22.9	02:41:28.2
2547.	368./MC	1521	ŠPLÍCHAL Vladimír	1963	CZE		04:41:45.1	02:41:50.4
2548.	908./MB	2594	MACHALA Jan	1974	CZE		04:41:48.9	02:41:54.2
2549.	909./MB	1998	PEROUTKA Radek	1974	CZE	EMOS	04:41:50.6	02:41:55.9

GENERÁLNÍ PARTNEŘI



HLAVNÍ PARTNEŘI



HLAVNÍ INSTITUČNÁLNÍ PARTNER



PARTNEŘI

ZÁVOD JE SOUČÁSTÍ  
AUTHOR MARATON  
TOUR

## 63 km

Poř.	Poř./Kat	St. č.	Jméno	Ročník	Země	Klub	Cílový čas	Zpoždění
2550.	1130./MA	3248	JURDA Zdeněk	1989	CZE	Cyklo Team Radějovice	04:42:06.1	02:42:11.4
2551.	910./MB	2238	KOHOUT Václav	1972	CZE		04:42:14.1	02:42:19.4
2552.	911./MB	2144	CHMELÁŘ Jiří	1972	CZE		04:42:34.4	02:42:39.7
2553.	1131./MA	3132	BOUMA Radek	1987	CZE		04:42:42.5	02:42:47.8
2554.	369./MC	3157	BARTOŠ Michal	1965	CZE		04:42:46.4	02:42:51.7
2555.	912./MB	2271	VOPLAKAL Petr	1974	CZE		04:42:46.6	02:42:51.9
2556.	370./MC	3156	OCHTÁBEC Ladislav	1964	CZE		04:43:01.6	02:43:06.9
2557.	1132./MA	1475	HÁLA Martin	1989	CZE		04:43:02.4	02:43:07.7
2558.	1133./MA	3557	OPLETAL Tomáš	1998	CZE	CK Kovarna	04:43:34.9	02:43:40.2
2559.	913./MB	115	PROCHÁZKA Jiří	1970	CZE	Office Depot	04:43:37.8	02:43:43.1
2560.	914./MB	3556	OPLETAL Marian	1970	CZE	CK Kovarna	04:43:37.9	02:43:43.2
2561.	915./MB	2370	ŽEMLIČKA Jan	1972	CZE		04:44:09.1	02:44:14.4
2562.	97./MD	2224	HEJNIC Karel	1941	CZE		04:44:24.6	02:44:29.9
2563.	371./MC	2465	MANDOUS Lubomír	1960	CZE		04:44:51.9	02:44:57.2
2564.	916./MB	2187	POČÁROVSKÝ Zdeněk	1975	CZE		04:45:21.1	02:45:26.4
2565.	98./MD	2319	PODSEDNÍČEK Rudolf	1943	CZE	BIKE RPO Mladá Boleslav	04:45:54.6	02:45:59.9
2566.	372./MC	3402	FOUSEK Jan	1963	CZE		04:45:54.9	02:46:00.2
2567.	373./MC	2128	HRIB Milan	1965	CZE		04:46:36.4	02:46:41.7
2568.	1134./MA	1454	SKLENÁŘ Tomáš	1994	CZE	DYNAL bike club	04:46:44.6	02:46:49.9
2569.	917./MB	2158	VANĚK Jan	1971	CZE		04:46:45.9	02:46:51.2
2570.	1135./MA	2027	KYLNAR Vlastimil	1978	CZE	Vtůl a Pvo	04:46:46.1	02:46:51.4
2571.	1136./MA	2323	PRŮCHA Jiří	1990	CZE		04:47:06.9	02:47:12.2
2572.	1137./MA	1162	SAMEK Martin	1976	CZE		04:47:18.1	02:47:23.4
2573.	1138./MA	2744	NEMETH Marek	1981	CZE		04:48:22.6	02:48:27.9
2574.	374./MC	2298	HAVIŘ Jiří	1959	CZE		04:48:30.6	02:48:35.9
2575.	1139./MA	1916	KRATOCHVÍL Jan	1979	CZE		04:48:41.1	02:48:46.4
2576.	918./MB	1050	ŠPAČEK Jan	1971	CZE	AC Kobylisy	04:49:18.3	02:49:23.6
2577.	919./MB	2931	KELLNER Zdeněk	1974	CZE		04:49:19.1	02:49:24.4
2578.	1140./MA	1937	FIDRMUC Luboš	1992	CZE		04:49:22.1	02:49:27.4
2579.	1141./MA	2856	POTMĚŠIL Jan	1978	CZE		04:49:34.9	02:49:40.2
2580.	375./MC	2471	VILD Petr	1962	CZE		04:50:03.1	02:50:08.4
2581.	99./MD	2328	RAUCHFUSS Jiří	1948	CZE	CK MTB Maraton Hlinsko	04:51:41.6	02:51:46.9
2582.	100./MD	2234	TICHÝ František	1955	CZE		04:51:49.4	02:51:54.7
2583.	920./MB	2182	FORT Jakub	1973	CZE		04:52:00.4	02:52:05.7
2584.	376./MC	2311	KRATOCHVÍL Jaroslav	1960	CZE		04:52:00.6	02:52:05.9
2585.	921./MB	3472	KOCMICH Ladislav	1969	CZE		04:52:25.4	02:52:30.7
2586.	101./MD	2101	HROCH Jan	1950	CZE		04:52:57.6	02:53:02.9
2587.	922./MB	1788	MIKLOŠ Josef	1970	CZE	SÚS Žatec	04:53:57.9	02:54:03.2
2588.	1142./MA	2455	ŠEFČÍK Daniel	1984	CZE		04:54:25.9	02:54:31.2
2589.	923./MB	2204	ŠIRLO Michal	1969	CZE		04:54:49.4	02:54:54.7
2590.	924./MB	2080	PINTA Petr	1974	CZE		04:55:12.7	02:55:18.0
2591.	1143./MA	2077	VODEHNAL Přemysl	1982	CZE		04:55:18.9	02:55:24.2
2592.	1144./MA	3152	RICHTER Martin	1983	CZE		04:55:55.4	02:56:00.7
2593.	1145./MA	2908	POKORNÝ Lukáš	1979	CZE		04:56:02.4	02:56:07.7
2594.	102./MD	3103	ŠARF Zdeněk	1953	CZE		04:56:10.4	02:56:15.7
2595.	1146./MA	2367	NIKL Petr	1994	CZE		04:56:20.6	02:56:25.9
2596.	925./MB	2159	STACH Jan	1975	CZE		04:56:48.9	02:56:54.2
2597.	377./MC	2228	KARKULÍN Jiří	1959	CZE	SSK Přezletice	04:56:57.4	02:57:02.7
2598.	1147./MA	2493	DĚDIČÍK Martin	1985	CZE		04:57:14.4	02:57:19.7
2599.	103./MD	2651	KUNA Tomáš	1955	CZE		04:57:19.4	02:57:24.7
2600.	378./MC	2652	SCHULLER Miroslav	1961	CZE		04:57:19.7	02:57:25.0
2601.	926./MB	2343	PONDĚLÍČEK Aleš	1975	CZE		04:57:33.6	02:57:38.9
2602.	1148./MA	3253	KRAUS Patrik	1990	CZE		04:57:37.4	02:57:42.7
2603.	1149./MA	3234	SCHMIEDER Oto	1982	CZE		04:58:04.2	02:58:09.5
2604.	927./MB	3102	LIŠKA Lubomír	1966	CZE		04:58:28.4	02:58:33.7
2605.	1150./MA	3188	MORAVEC Patrik	1990	CZE	Continental	04:58:43.2	02:58:48.5
2606.	1151./MA	2268	SOBOTKA Jiří	1982	CZE		04:59:24.4	02:59:29.7

GENERÁLNÍ PARTNEŘI



HLAVNÍ PARTNEŘI



HLAVNÍ INSTITUČNÁLNÍ PARTNER



PARTNEŘI

ZÁVOD JE SOUČÁSTÍ  
AUTHOR MARATON  
TOUR

## 63 km

Poř.	Poř./Kat	St. č.	Jméno	Ročník	Země	Klub	Cílový čas	Zpoždění
2607.	1152./MA	3237	MOSORJAK Robert	1976	SVK		05:00:43.7	03:00:49.0
2608.	928./MB	2247	KRAISINGER Kamil	1970	CZE	Letci Kolín	05:00:49.4	03:00:54.7
2609.	1153./MA	2218	SLOVÁČEK Lukáš	1980	CZE		05:01:18.4	03:01:23.7
2610.	929./MB	2087	HECZKO Richard	1974	CZE		05:01:35.7	03:01:41.0
2611.	930./MB	722	HORÁČEK Svatopluk	1974	CZE	MTB Elinka	05:01:49.9	03:01:55.2
2612.	1154./MA	2254	PROŠEK Zdeněk	1989	CZE		05:01:50.4	03:01:55.7
2613.	379./MC	2153	NOHEJL Miroslav	1963	CZE	Satnici	05:03:53.2	03:03:58.5
2614.	104./MD	2294	LIMBERSKÝ Petr	1953	CZE	AŽDODNATEAM	05:04:06.4	03:04:11.7
2615.	105./MD	2244	TYXA Vaclav	1945	CZE		05:04:48.2	03:04:53.5
2616.	1155./MA	2090	PETRÁČEK Michal	1986	CZE	SDH Velvary	05:05:43.6	03:05:48.9
2617.	931./MB	2377	SEKA Jan	1972	CZE		05:06:15.7	03:06:21.0
2618.	1156./MA	2862	KOBLÍŽEK Stanislav	1976	CZE		05:07:21.2	03:07:26.5
2619.	932./MB	3134	URBAN Lubos	1969	CZE		05:07:28.4	03:07:33.7
2620.	380./MC	2320	SLUKA Jiří	1957	CZE	NH Car Bike tým	05:07:30.7	03:07:36.0
2621.	933./MB	2461	VALOUCH Petr	1975	CZE	RideOn	05:08:18.2	03:08:23.5
2622.	1157./MA	2540	KULAS Lukáš	1988	CZE		05:08:32.2	03:08:37.5
2623.	1158./MA	3382	FORAL Aleš	1980	CZE		05:09:16.4	03:09:21.7
2624.	934./MB	2699	KOLLMER Petr	1967	CZE	Cibulka SK Drtikol	05:09:57.7	03:10:03.0
2625.	381./MC	2988	GÁBA Miroslav	1962	CZE		05:11:01.7	03:11:07.0
2626.	935./MB	2329	KREJZA Viktor	1973	CZE	Auto Elso	05:12:50.9	03:12:56.2
2627.	1159./MA	2978	BENEŠ Michal	1984	CZE	Bobr servis	05:13:17.4	03:13:22.7
2628.	936./MB	2313	LIŠKA Petr	1973	CZE		05:14:20.1	03:14:25.4
2629.	937./MB	2312	NĚMEČEK Pavel	1975	CZE		05:14:20.4	03:14:25.7
2630.	1160./MA	2314	FOJTEK Tomáš	1982	CZE		05:14:20.9	03:14:26.2
2631.	938./MB	3491	LUKÁŠEK Marek	1973	CZE		05:14:27.2	03:14:32.5
2632.	939./MB	3077	SVITÁK Petr	1971	CZE	Continental	05:16:03.5	03:16:08.8
2633.	940./MB	2333	HNĚVKOVSKÝ Ivan	1972	CZE		05:16:48.5	03:16:53.8
2634.	941./MB	2761	BENEŠ Jiří	1975	CZE		05:17:00.1	03:17:05.4
2635.	1161./MA	2181	KLEPAL Tomáš	1985	CZE		05:17:03.7	03:17:09.0
2636.	1162./MA	2307	BALOUN Tomáš	1981	CZE	CK Traktor Roztoky	05:17:05.4	03:17:10.7
2637.	1163./MA	3178	KAFKA Jiří	1980	CZE		05:19:41.2	03:19:46.5
2638.	1164./MA	2456	ŠKRHA Zdeněk	1983	CZE		05:19:48.1	03:19:53.4
2639.	1165./MA	3441	POLNICKÝ Josef	1987	CZE	Continental	05:19:56.2	03:20:01.5
2640.	106./MD	2888	FEJLEK Vojtěch	1952	CZE		05:20:38.7	03:20:44.0
2641.	1166./MA	2302	RÜCKL Jan	1978	CZE		05:21:35.5	03:21:40.8
2642.	1167./MA	2347	PAVLÍK Ondřej	1985	CZE		05:21:41.7	03:21:47.0
2643.	1168./MA	2326	ZAJACZEK Stanislav	1978	CZE		05:21:47.2	03:21:52.5
2644.	1169./MA	2324	LIPOVÝ Pavel	1976	CZE		05:21:47.7	03:21:53.0
2645.	942./MB	2325	KROLICZEK Vítězslav	1969	CZE		05:21:48.7	03:21:54.0
2646.	382./MC	2381	HRDINA Richard	1962	CZE	NH Car Bike tým	05:21:53.2	03:21:58.5
2647.	383./MC	2064	MACÁK Petr	1956	CZE		05:22:19.2	03:22:24.5
2648.	384./MC	2357	JERIE Ladislav	1957	CZE		05:22:19.2	03:22:24.5
2649.	107./MD	2356	JUŠKA Miloslav	1953	CZE		05:22:19.5	03:22:24.8
2650.	108./MD	2327	VESELÝ Pavel	1951	CZE		05:22:31.7	03:22:37.0
2651.	1170./MA	2893	ŽŮČEK Pavel	1980	CZE		05:24:26.2	03:24:31.5
2652.	1171./MA	2322	BĚLÍK Václav	1979	CZE	FFY	05:25:01.7	03:25:07.0
2653.	1172./MA	319	JIRIČKA Jakub	1990	CZE		05:25:36.4	03:25:41.7
2654.	1173./MA	3309	KODL Lukáš	1991	CZE	PANAMERA ŽATEC	05:28:17.2	03:28:22.5
2655.	1174./MA	3278	CETKOVSKY Pavel	1982	CZE	PANAMERA ŽATEC	05:28:43.4	03:28:48.7
2656.	1175./MA	3371	DVOŘÁK Jan	1976	CZE		05:30:03.5	03:30:08.8
2657.	385./MC	2373	MERENUS Jan	1964	CZE		05:31:06.2	03:31:11.5
2658.	109./MD	2371	ZADRAŽIL Karel	1953	CZE		05:31:06.5	03:31:11.8
2659.	386./MC	2372	ZAVADIL Ivan	1961	CZE		05:31:06.5	03:31:11.8
2660.	1176./MA	2317	GRYM David	1991	CZE		05:31:32.2	03:31:37.5
2661.	1177./MA	2668	TLACH Michal	1984	CZE		05:31:47.3	03:31:52.6
2662.	1178./MA	2117	BENDA Jaroslav	1987	CZE		05:32:16.2	03:32:21.5
2663.	943./MB	3084	KOLÁŘ Radek	1967	CZE		05:33:27.8	03:33:33.1

GENERÁLNÍ PARTNEŘI



HLAVNÍ PARTNEŘI



HLAVNÍ INSTITUČNÁLNÍ PARTNER



MEDIÁLNÍ PARTNEŘI



PARTNEŘI



ZÁVOD JE SOUČÁSTÍ

AUTHOR MARATON

TOUR



## 63 km

Poř.	Poř./Kat	St. č.	Jméno	Ročník	Země	Klub	Cílový čas	Zpoždění
2664.	1179./MA	3174	BOČEK Lukáš	1987	CZE		05:33:41.8	03:33:47.1
2665.	387./MC	2967	MATULA Pavel	1965	CZE		05:33:47.3	03:33:52.6
2666.	1180./MA	3200	HAUPTVOGEL Jan	1979	CZE		05:34:24.3	03:34:29.6
2667.	388./MC	2713	KACIREK Jiri	1956	CZE		05:35:08.7	03:35:14.0
2668.	1181./MA	2404	RYANT Josef	1979	CZE		05:35:36.8	03:35:42.1
2669.	1182./MA	2640	JAKUŠEV Martin	1986	CZE	Kola Smichov	05:39:47.5	03:39:52.8
2670.	1183./MA	1762	BEDNÁŘÍK Michal	1979	CZE		05:39:50.3	03:39:55.6
2671.	389./MC	1577	PULCHART František	1965	CZE	Top Ten Teplice	05:41:33.6	03:41:38.9
2672.	944./MB	2306	SKOPEC Jindřich	1972	CZE		05:41:50.5	03:41:55.8
2673.	110./MD	3381	PANKA Ladislav	1949	CZE		05:42:24.8	03:42:30.1
2674.	44./MJ	3542	SUCHÁNEK Ondřej	2006	CZE		05:46:37.8	03:46:43.1
2675.	1184./MA	2754	SLAVÍK Milan	1978	CZE		05:46:45.5	03:46:50.8
2676.	945./MB	3117	BUCHAL Jaroslav	1970	CZE		05:46:53.5	03:46:58.8
2677.	946./MB	2388	FAIGL Tomáš	1969	CZE	EMOS	05:47:08.7	03:47:14.0
2678.	1185./MA	2378	MIKULÍK Tomáš	1978	CZE	EMOS	05:49:13.8	03:49:19.1
2679.	45./MJ	2857	STANĚK Tomáš	2001	CZE		05:51:57.9	03:52:03.2
2680.	1186./MA	2301	STANĚK Martin	1976	CZE		05:52:04.5	03:52:09.8
2681.	947./MB	2348	HANÍK Tomáš	1975	CZE	Bike team Taverny Sedčany	05:54:15.8	03:54:21.1
2682.	390./MC	2929	VÁNA Zdeněk	1964	CZE	Cyklo hobby Rynárec	05:54:20.5	03:54:25.8
2683.	391./MC	2387	STANĚK Josef	1958	CZE		05:54:49.8	03:54:55.1
2684.	1187./MA	3351	PALEČEK Filip	1989	CZE		06:22:11.1	04:22:16.4
2685.	1188./MA	2658	KOSAŘ Marek	1990	CZE		06:27:26.6	04:27:31.9
	MA	897	PRAŽAN Marek	1991	CZE	ŘLP	DSQ	
	MC	1343	KOPEČNÝ Bořivoj	1959	CZE	Hany Bany	DSQ	
	MA	1380	ŠOTOLA Rostislav	1976	CZE	KNP	DSQ	
	MB	1388	SNÁŠEL Dan	1969	CZE		DSQ	
	MA	1392	GABZDIL Jakub	1981	CZE	Lazy Pedals	DSQ	
	MA	1395	ŠINDELÁŘ Vít	1981	CZE	ČEZ	DSQ	
	MJ	1534	DOLEŽAL Vladislav	1999	CZE	Česká Spořitelna Specialized TEA	DSQ	
	MA	1567	SEDLÁČEK Jan	1983	CZE		DSQ	
	MB	1580	HRON Jiří	1971	CZE		DSQ	
	MA	1591	MAGÁL Jiří	1977	CZE	Superior Cyklofit Cycling TEAM	DSQ	
	MA	1651	ZOGATA Jakub	1995	CZE		DSQ	
	MA	1677	FORMÁNEK Jiří	1982	CZE	ČEZ	DSQ	
	MB	1835	ČAPEK Jiří	1969	CZE		DSQ	
	MB	1837	ŠULC Pavel	1975	CZE		DSQ	
	MB	1919	BOLEK Martin	1972	CZE	Cyklo Mokřinka	DSQ	
	MD	1950	MAREŠ Vladislav	1955	CZE		DSQ	
	MB	2122	HLAVATÝ Radek	1967	CZE	ČEZ	DSQ	
	MC	2258	HRUBÝ Petr	1963	CZE	ELEKTROSPŮJ	DSQ	
	MJ	2808	MATĚJKA Filip	2001	CZE		DSQ	
	MA	2809	BERKOVÍČ David	1977	CZE		DSQ	
	MA	2851	ČERVINKA Jakub	1993	CZE	Bike Stars Vrchlabí	DSQ	
	MA	3181	VONDRÁK Václav	1978	CZE	BSK racing	DSQ	
	MA	3191	JAROLIM Ivan	1984	CZE		DSQ	
	MJ	3208	BUREŠ Vojtěch	2000	CZE	Author	DSQ	
	MB	3229	KLÍMA Jan	1972	CZE		DSQ	
	MA	3528	MACEK Tomáš	1995	CZE		DSQ	
	MA	9	KAVALÍR Jakub	1993	CZE	ELEVEN	DNS	
	MA	12	MOKRÝ Jakub	1990	CZE	Symbio+	DNS	
	MA	17	RADA Jan	1977	CZE	ELEVEN	DNS	
	MB	26	JIRÁNEK Tomáš	1973	CZE	Lawi Author Team	DNS	
	MB	29	POLÁK Kamil	1968	CZE	Cyklo Kampo Turnov	DNS	
	MB	32	DURDIL Radek	1968	CZE		DNS	
	MA	36	PTÁČEK Ondřej	1976	CZE		DNS	
	MA	38	MORAVEC Karel	1996	CZE	Author Masters	DNS	
	MA	42	HLŮŽEK Radim	1992	CZE	Symbio+	DNS	

GENERÁLNÍ PARTNERI



HLAVNÍ PARTNERI



HLAVNÍ INSTITUČNÁLNÍ PARTNER



PARTNERI

ZÁVOD JE SOUČÁSTÍ  
AUTHOR MARATON  
TOUR



## 63 km

Poř.	Poř./Kat	St. č.	Jméno	Ročník	Země	Klub	Cílový čas	Zpoždění
	MA	52	POLESNÝ Martin	1980	CZE			DNS
	MC	56	KŘIŽÁK Petr	1965	CZE	Symbio+		DNS
	MB	59	VESELÝ Václav	1968	CZE			DNS
	MB	60	FOX Miloš	1968	CZE	Author Masters		DNS
	MA	68	BĚHULA Martin	1977	CZE	PUNK team		DNS
	MB	102	MACHÁČEK Jakub	1971	CZE	Motorhead forever		DNS
	MD	112	KRUPIČKA Petr	1951	CZE	Author Masters		DNS
	MA	122	CHALUPECKÝ Tomáš	1978	CZE	Rorace team Pyšely		DNS
	MB	123	HLAVATÝ Milan	1972	CZE	Symbio+		DNS
	MA	125	MARZINI Štěpán	1976	CZE	Cyklo Klub Mikulášek		DNS
	MA	133	BRYNDA Jaroslav	1977	CZE	Author Masters		DNS
	MA	148	ZAJÍČEK Kamil	1983	CZE	Czech Repubic		DNS
	MB	149	ZAAL Pavel	1975	CZE	Cyklo Klub Mikulášek		DNS
	MA	162	PROKOP Michal	1978	CZE	Symbio+		DNS
	MA	188	HÁJEK Jan	1985	CZE	ELEVEN MERCEDES MITAS		DNS
	MA	193	HRDINA Jan	1979	CZE			DNS
	MC	226	FEIGE Miroslav	1956	CZE	ELEVEN		DNS
	MA	281	JUKLÍČEK Jan	1980	CZE			DNS
	MC	283	ŽÁK Rudolf	1957	CZE			DNS
	MC	314	TÁBORSKÝ Miroslav	1959	CZE			DNS
	MD	349	VANCL František	1949	CZE	KOOPERATIVA		DNS
	TND	351	NOVOTNÝ + MOFLÁR Tomáš +	1979	CZE	ELEVEN		DNS
	MA	363	SUCHOPAR Jaroslav	1978	CZE	Alsap		DNS
	MA	380	STEJSKAL Bedřich	1977	CZE	Amcykl Humpolec		DNS
	MA	381	MARX Petr	1979	CZE			DNS
	MA	388	MAYER Miroslav	1977	CZE	DC Bike		DNS
	MC	391	PRASKAČ Karel	1961	CZE			DNS
	MA	406	FIEDLER Jiří	1982	CZE			DNS
	MA	416	HOLÁSEK Přemysl	1983	CZE			DNS
	MA	417	FOLTÝN Jakub	1984	CZE			DNS
	MA	418	MILLER Pavel	1981	CZE			DNS
	MB	422	KALISTA Jiří	1971	CZE			DNS
	MA	423	TITĚRA Luboš	1977	CZE			DNS
	MB	428	NEŠICKÝ Pavel	1969	CZE			DNS
	MB	439	SELICHAR Pavel	1973	CZE			DNS
	MB	451	MAROUL Ladislav	1968	CZE	Česká spořitelna - Accolade		DNS
	MA	459	PRSKAVEC Jiří	1993	CZE			DNS
	MA	460	BOUŠKA Jiří	1979	CZE	Lawi Author Team		DNS
	MC	461	HÝSEK Pavel	1965	CZE	ELEVEN		DNS
	MA	464	PEKÁREK Michal	1977	CZE	ELEVEN		DNS
	MA	468	MAJER Lukáš	1998	CZE	KB Kapslovna		DNS
	MA	474	WEBER Tomáš	1977	CZE	Kola BSP Planá n. Lužnicí		DNS
	MB	487	KOČÁREK Zbyněk	1971	CZE	ELIS team Mariánské Lázně		DNS
	MA	512	KOTHERA Martin	1981	CZE			DNS
	MB	527	MOLIN Ivan	1969	CZE	Goofy team		DNS
	MB	551	VAVŘINA Jiří	1966	CZE			DNS
	MA	552	HURYCH Jan	1976	CZE	Nilfisk pro cycling		DNS
	MC	565	KRUŠINSKÝ Přemysl	1959	CZE			DNS
	MC	576	HAŠEK Dominik	1965	CZE			DNS
	MA	609	OPPELT Michal	1983	CZE	Krušnoman TT		DNS
	MA	614	HUFNAGEL Klaus	1978	GER			DNS
	MA	625	ŠLAIS Marek	1977	CZE			DNS
	MA	626	ČERNÝ Petr	1981	CZE	SK Doksy		DNS
	MB	634	PILNAJ Leoš	1967	CZE	Libouchec		DNS
	MA	636	HLAVÁČEK Zdeněk	1981	CZE	Symbio+		DNS
	MA	643	ŠMÍD Václav	1985	CZE	Alsap		DNS
	MA	645	FOUS Zdenek	1984	CZE			DNS

GENERÁLNÍ PARTNEŘI



HLAVNÍ PARTNEŘI



HLAVNÍ INSTITUČNÁLNÍ PARTNER



PARTNEŘI

ZÁVOD JE SOUČÁSTÍ  
AUTHOR MARATON  
TOUR

## 63 km

Poř.	Poř./Kat	St. č.	Jméno	Ročník	Země	Klub	Cílový čas	Zpoždění
	MA	646	KUDRNÁČ Tomáš	1989	CZE	Cyklo point Jičín	DNS	
	MB	649	VÁNA Petr	1970	CZE		DNS	
	MB	654	MUSIL Petr	1974	CZE		DNS	
	MB	679	HOLEKSA Michael	1971	CZE		DNS	
	MA	684	FUČÍK Robert	1976	CZE	Radiošnek	DNS	
	MB	688	HAVLÍK Pavel	1967	CZE	KT Tryskomyš	DNS	
	MA	705	SLAVÍK Marek	1981	CZE	ČS bike team	DNS	
	MD	735	HONZÍK Jiří	1948	CZE		DNS	
	MA	746	PŘIKRYL Michal	1982	CZE	More Than Bikers	DNS	
	MA	778	PLZÁK Lukáš	1990	CZE	NH Car Bike tým	DNS	
	MA	788	HAVELKA Michal	1976	CZE		DNS	
	MA	796	MÁTL Tomáš	1976	CZE	Pohoda Bike Team	DNS	
	MB	804	PÁTEK Martin	1971	CZE		DNS	
	MB	812	JUNGWIRT David	1971	CZE	Symbio+	DNS	
	MA	821	ŠTROF Petr	1979	CZE	PNEUALU Team	DNS	
	MA	835	VOLLER Jaroslav	1979	CZE	GHOST Prosector Plzeň	DNS	
	MA	840	REJSEK Jakub	1986	CZE		DNS	
	MB	848	HAVLENA Ondřej	1967	CZE	Author	DNS	
	MA	882	ŽÁK Richard	1979	CZE		DNS	
	MB	889	UHER Tomáš	1975	CZE	NH Car Bike tým	DNS	
	MC	907	ROLEČEK Milan	1964	CZE	DRUPOSPOL	DNS	
	MA	925	RAIZER Tomáš	1988	CZE	Hollandia bíle crew	DNS	
	MA	931	KOMEDA Tomáš	1977	CZE	NH Car Bike tým	DNS	
	MB	976	BURDA Aleš	1966	CZE		DNS	
	MB	981	HORÁK Martin	1972	CZE		DNS	
	MA	1038	CÍSAŘ Marek	1976	CZE		DNS	
	MA	1057	RIČTR Josef	1976	CZE	tj lokomotiva nymburk	DNS	
	MB	1059	POKORNÝ Karel	1975	CZE		DNS	
	MA	1084	VÁVRA Aleš	1979	CZE		DNS	
	MB	1096	VYLETA Karel	1970	CZE	B-team Řevnice	DNS	
	MB	1100	HNÍZDIL Jiří	1975	CZE	TUKAN Bike Team Karlovy Vary	DNS	
	MB	1107	ZAPLETAL Miroslav	1967	CZE	BBB Team	DNS	
	MA	1115	SUCHOPAR Peter	1981	CZE	Alsap	DNS	
	MB	1141	MICHALINA Dan	1972	CZE	Rumburk	DNS	
	MC	1144	ZULÁK Lubomír	1963	CZE	Toi-Toi	DNS	
	MC	1158	DUBSKÝ Pavel	1965	CZE	Be HLINKY 2006	DNS	
	MA	1161	KUBEŠ Michael	1997	CZE	--	DNS	
	MA	1174	ČERVENKA Martin	1981	CZE		DNS	
	MD	1175	NOVOTNÝ Mojmír	1955	CZE	CK Posázaví	DNS	
	MB	1176	PETR Daniel	1966	CZE		DNS	
	MB	1178	HERYNEK Tomáš	1970	CZE		DNS	
	MA	1187	ZEMAN Leoš	1978	CZE		DNS	
	MC	1240	JIROUŠ Josef	1956	CZE	KADADO.CZ	DNS	
	MB	1268	HŘÍBAL Tomáš	1966	CZE		DNS	
	MA	1291	MAROUŠEK Pavel	1983	CZE		DNS	
	MB	1300	BODLÁK Jaroslav	1973	CZE		DNS	
	MA	1302	POLÁČEK Michal	1993	CZE	NH Car Bike tým	DNS	
	MA	1306	KRÁSA Martin	1988	CZE	AKKA ateliér	DNS	
	MD	1335	ŠTASTNÝ Miroslav	1955	CZE		DNS	
	MB	1367	ŠTOVÍČEK Jaroslav	1969	CZE		DNS	
	MA	1376	NĚMEC Pavel	1976	CZE		DNS	
	MA	1383	ZIKMUND Miroslav	1987	CZE	Cyklistický klub Lesonice	DNS	
	MB	1390	KALOUS David	1973	CZE		DNS	
	MA	1394	ŠINDELÁŘ Vít	1981	CZE	ČEZ TUŠIMICE	DNS	
	MB	1397	ŠTĚPÁNEK Zdeněk	1968	CZE		DNS	
	MD	1401	ORLICH Miroslav	1948	CZE	Saltman	DNS	
	MA	1411	KUBIŠ Peter	1978	CZE		DNS	

GENERÁLNÍ PARTNEŘI



HLAVNÍ PARTNEŘI



HLAVNÍ INSTITUČNÁLNÍ PARTNER



PARTNEŘI

ZÁVOD JE SOUCÁSTÍ  
AUTHOR MARATON  
TOUR

## 63 km

Poř.	Poř./Kat	St. č.	Jméno	Ročník	Země	Klub	Cílový čas	Zpoždění
	MA	1412	SKOUPÝ Tomáš	1994	CZE		DNS	
	MA	1429	ČEŠLA Petr	1981	CZE	Saloon Pub	DNS	
	MA	1461	TVRDÍK Jaroslav	1981	CZE		DNS	
	MC	1477	ŠIMANSKÝ Miroslav	1961	CZE		DNS	
	MD	1504	PĚNKAVA Jiří	1951	CZE		DNS	
	MA	1516	ČECHAL Petr	1978	CZE	tj lokomotiva nymburk	DNS	
	MB	1520	SLÍVA Pavel	1971	CZE	Birell	DNS	
	MB	1539	DVOŘÁK Jiří	1966	CZE		DNS	
	MA	1547	ČERNÍK Jaromír	1978	CZE		DNS	
	MA	1548	NEJDL Radek	1977	CZE		DNS	
	MB	1560	SMOLÍK Michal	1975	CZE		DNS	
	MA	1566	BURIAN Tomáš	1978	CZE	Snow4fun	DNS	
	MA	1571	DUPAČ Michal	1980	CZE		DNS	
	MA	1581	KOŘÍNEK Martin	1983	CZE	MTB Demons Crew	DNS	
	MB	1586	KRPENSKÝ Martin	1968	CZE	Šlapanice Radnice 1592	DNS	
	MA	1613	PECH Filip	1992	CZE		DNS	
	MB	1617	MEKYSKA Josef	1975	CZE	Lazy Pedals	DNS	
	MA	1618	KUBÁK Roman	1985	CZE		DNS	
	MB	1625	PAŘÍZEK František	1971	CZE	EMOS	DNS	
	MA	1633	KLEKNER Ota	1983	CZE		DNS	
	MB	1650	ŠROL Radek	1966	CZE		DNS	
	MB	1656	JUST Josef	1968	CZE		DNS	
	MA	1676	FORMÁNEK Jiří	1982	CZE		DNS	
	MA	1683	FOLAUF Matěj	1990	CZE	FK Újezd nad Lesy	DNS	
	MA	1686	TRUBKA Jakub	1995	CZE		DNS	
	MB	1692	HELÍSEK Petr	1968	CZE	HZSP Continental Barum	DNS	
	MB	1698	ŽIROVNICKÝ Jan	1970	CZE		DNS	
	MB	1706	LINER Martin	1968	CZE		DNS	
	MB	1726	ŠIMŮNEK Radim	1973	CZE	Toblerone Hatex	DNS	
	MA	1739	SARNOVSKÝ Petr	1978	CZE		DNS	
	MB	1773	HEJHAL Josef	1972	CZE	Sokol Ostretín	DNS	
	MA	1783	POKORNÝ Ondřej	1990	CZE		DNS	
	MB	1802	KAHLE Marek	1968	CZE		DNS	
	MA	1805	NĚMEC Zdeněk	1982	CZE		DNS	
	MA	1821	KOWOLLIK Jan	1977	GER	CHEMNITZ	DNS	
	MB	1827	MERTA Ludvík	1970	CZE	Benešov	DNS	
	MB	1832	BERÁNEK Michal	1974	CZE	Carmax Racing Team	DNS	
	MD	1857	BEKA Josef	1949	CZE	INSTATOP KOSMONOSY	DNS	
	MC	1885	JANOTKA Igor	1963	SVK	HESO-COM	DNS	
	MC	1891	KOSTKA Petr	1958	CZE		DNS	
	MA	1897	ULRICH Antonin	1976	CZE	OLOMOUC	DNS	
	MA	1899	ČERMÁK Dušan	1979	CZE	Nadšenci z Posázaví	DNS	
	MB	1904	NAIDER Jiří	1974	CZE		DNS	
	MA	1915	MARTÍNEK Tomáš	1978	CZE		DNS	
	MB	1917	HRUŠKA Mireček	1974	CZE	ZEMA-KV Bike Team Jenišov	DNS	
	MA	1922	BENČA Ivan	1976	CZE	Hornici	DNS	
	MB	1924	POHŮNEK Jiří	1974	CZE	Nadšenci z Posázaví	DNS	
	MB	1925	RANDÁK Václav	1973	CZE		DNS	
	MA	1929	RŮŽIČKA Vít	1987	CZE	Cherry pickers	DNS	
	MA	1935	MAREK Miroslav	1990	CZE		DNS	
	MA	1943	MORAVEC Jan	1989	CZE		DNS	
	MA	1948	SORÁD Lukáš	1981	CZE	VZ Komorní Hrádek	DNS	
	MB	1952	VISINGER Milan	1975	CZE		DNS	
	MA	1961	STEHLÍK Miroslav	1982	CZE		DNS	
	MA	1965	URBAN Tomas	1977	CZE		DNS	
	MA	1978	FÍLA Marek	1976	CZE		DNS	
	MB	1990	OULEHLA Jiří	1970	CZE		DNS	

GENERÁLNÍ PARTNEŘI



HLAVNÍ PARTNEŘI



HLAVNÍ INSTITUCIONÁLNÍ PARTNER



PARTNEŘI

ZÁVOD JE SOUČÁSTÍ  
AUTHOR MARATON  
TOUR

## 63 km

Poř.	Poř./Kat	St. č.	Jméno	Ročník	Země	Klub	Cílový čas	Zpoždění
	MC	1996	JANOTKA Vlastimil	1960	SVK	HESO-COM	DNS	
	MB	1997	STEINMETZ Jiří	1972	CZE	Čížkovice	DNS	
	MB	2004	STEJSKAL Petr	1974	CZE	Flying Coffee Sports Club	DNS	
	MB	2008	FUČIK Martin	1966	CZE		DNS	
	MB	2010	NĚMEC Tomáš	1975	CZE		DNS	
	MA	2017	ZUKAL Jakub	1996	CZE		DNS	
	MD	2024	ZAVADIL Antonín	1949	CZE	Nadšenci z Posázaví	DNS	
	MC	2035	NOVÝ Jiří	1958	CZE		DNS	
	MB	2042	ZEITHAMMER Martin	1966	CZE	NH Car Bike tým	DNS	
	MB	2044	KOMÁREK Petr	1972	CZE		DNS	
	MA	2060	KVÁČA Lumír	1982	CZE	FBC Holomajzna	DNS	
	MD	2068	TICHÝ Jan	1949	CZE	TRI SKI KLUB Karlovy Vary	DNS	
	MD	2076	POLÁŠEK Jaroslav	1951	CZE		DNS	
	MA	2088	HOLZKNECHT Pavel	1986	CZE		DNS	
	MB	2089	MACHÁLEK Pavel	1973	CZE		DNS	
	MD	2094	PLOCEK Otakar	1954	CZE		DNS	
	MB	2100	JAROLIM Pavel	1974	CZE		DNS	
	MC	2102	VOLEK Igor	1964	SVK	HESO-COM	DNS	
	MB	2104	ZÁRUBA Robert	1967	CZE		DNS	
	MD	2106	CHROUST Miroslav	1955	CZE		DNS	
	MD	2108	BUDKA Karel	1953	CZE	Jednotlivec -Strančice	DNS	
	MC	2115	KOPA Ludek	1963	CZE		DNS	
	MC	2116	FEHER Roman	1965	CZE		DNS	
	MA	2124	VOKATÝ David	1976	CZE		DNS	
	MA	2130	FUCHS Pavel	1984	CZE		DNS	
	MB	2131	ČURDA Jiří	1972	CZE	Sokol Suchdol	DNS	
	MA	2135	VELINSKÝ Martin	1979	CZE		DNS	
	MB	2138	KVASNIČKA Petr	1967	CZE		DNS	
	MC	2139	BURIAN Pavel	1963	CZE		DNS	
	MB	2162	TARABA Pavel	1975	CZE		DNS	
	MB	2177	JELÍNEK Radek	1974	CZE		DNS	
	MA	2179	LUKEŠ Ondřej	1986	CZE		DNS	
	MA	2183	FIDLER Jan	1976	CZE		DNS	
	MB	2201	NOVOTNÝ David	1975	CZE		DNS	
	MB	2213	PELIKÁN Martin	1975	CZE		DNS	
	MC	2226	MARTÁK Jan	1965	CZE	NH Car Bike tým	DNS	
	MB	2231	MACHOWETZ Milan	1972	CZE		DNS	
	MC	2235	KNITTEL Jan	1959	CZE		DNS	
	MB	2242	SÝS Jiří	1966	CZE		DNS	
	MB	2248	KOHOUT Petr	1966	CZE	Auto Elso	DNS	
	MA	2252	BEZOUŠKA Petr	1986	CZE		DNS	
	MB	2257	VOHÁNKA František	1973	CZE		DNS	
	MA	2267	ČÍŽEK Petr	1984	CZE	Petr a Jirka	DNS	
	MB	2269	VÁCLAV Jaroslav	1966	CZE		DNS	
	MC	2278	BRUMLICH Roman	1963	CZE	ELEKTROSPOJ	DNS	
	MA	2279	HOLEČEK Marcel	1977	CZE		DNS	
	MA	2286	MAŇÁK David	1986	CZE	Auto Elso	DNS	
	MA	2292	MÁLEK Petr	1978	CZE		DNS	
	MB	2308	KIRCH Gerhard	1967	CZE		DNS	
	MD	2315	PRŮŠEK Jaroslav	1953	CZE	MAITREA	DNS	
	MA	2318	SCHEITHAUER Jaroslav	1977	CZE		DNS	
	MB	2331	ŠINDLER František	1972	CZE		DNS	
	MB	2336	VČELÁK Josef	1971	CZE	ELEKTROSPOJ	DNS	
	MA	2337	ŠIMEK Michal	1976	CZE	ck pelechov	DNS	
	MB	2342	MAGULA Peter	1975	CZE	CE SLOVAK Energie	DNS	
	MB	2344	KURUCZ Michal	1973	CZE	SYNLAB	DNS	
	MA	2345	ČADEK Martin	1985	CZE		DNS	

GENERÁLNÍ PARTNEŘI



HLAVNÍ PARTNEŘI



HLAVNÍ INSTITUCIONÁLNÍ PARTNER



PARTNEŘI

ZÁVOD JE SOUČÁSTÍ  
AUTHOR MARATON  
TOUR

## 63 km

Poř.	Poř./Kat	St. č.	Jméno	Ročník	Země	Klub	Cílový čas	Zpoždění
	MA	2346	ŠOUN Michal	1978	CZE		DNS	
	MB	2363	SCHWARZ Marek	1974	CZE		DNS	
	MB	2368	ŠVANDELÍK Michal	1972	CZE	EMOS	DNS	
	MA	2369	KOPA Patrik	1979	CZE	BikeStars Vrchlabí	DNS	
	MB	2376	PODAŘIL Stanislav	1966	CZE	Satnici	DNS	
	MA	2386	KOPEČNÝ Ondřej	1976	CZE		DNS	
	MA	2390	TREJBAL Tomáš	1977	CZE		DNS	
	MA	2392	VORÁČEK Michal	1981	CZE		DNS	
	MA	2393	BAZALA Daniel	1976	CZE		DNS	
	MA	2395	BADOŠEK Petr	1977	CZE		DNS	
	MB	2396	PLODÍK Martin	1971	CZE		DNS	
	MC	2398	MÁSLO Vlastimil	1957	CZE		DNS	
	MA	2401	ZÁTKO David	1993	CZE		DNS	
	MA	2403	HENDRYCH Karel	1982	CZE		DNS	
	MB	2407	CALBONI Luciano	1973	CZE	Ugo Fantozzi	DNS	
	MB	2412	NĚMEC František	1967	CZE		DNS	
	MA	2413	KUČA Daniel	1980	CZE	Jagermajster Club	DNS	
	MB	2418	REMEŠ Michal	1971	CZE		DNS	
	MA	2421	STOLARIK Vladimír	1976	CZE		DNS	
	MA	2422	DOŠEK Martin	1986	CZE		DNS	
	MA	2425	ŠINDELÁŘ Martin	1982	CZE		DNS	
	MA	2427	VESELÍ Tomáš	1977	CZE		DNS	
	MA	2429	HRUŠA Vojtěch	1987	CZE		DNS	
	MC	2430	FENCL Miloslav	1960	CZE		DNS	
	MB	2433	BRÁZDIL Zdeněk	1973	CZE	Sokol Želechovice nad Dřevnicí	DNS	
	MA	2441	KRATĚNA Ondřej	1986	CZE		DNS	
	MA	2469	KRAJSA Ondřej	1983	CZE	Technici Brno	DNS	
	MB	2476	FRANTA Tomáš	1966	CZE		DNS	
	MA	2477	LUDWIG Michal	1982	CZE		DNS	
	MA	2510	LAŠMANSKÝ Jan	1979	CZE		DNS	
	MA	2512	PACIOREK Robert	1977	CZE		DNS	
	MA	2513	SMRŽ Michal	1977	CZE		DNS	
	MB	2520	SADÍLEK Zdeněk	1972	CZE		DNS	
	MA	2527	PROCHÁZKA David	1981	CZE		DNS	
	MD	2528	JANOŠEC Vítězslav	1955	CZE		DNS	
	MA	2543	JAMBOR Michal	1983	CZE		DNS	
	MD	2554	PŘIBYL Václav	1953	CZE	Dědek	DNS	
	MA	2561	UŠÁK Filip	1989	CZE		DNS	
	MA	2572	TRUNEC Lukáš	1984	CZE	Kola Kolda Pardubice	DNS	
	MD	2580	ŽIVNÝ Václav	1952	CZE		DNS	
	MC	2583	GRŮZA Ivan	1965	CZE		DNS	
	MJ	2593	NOVOTNÝ Alexandr	1999	CZE		DNS	
	MC	2595	NAVRÁTIL Ladislav	1963	CZE	Finbike Brno	DNS	
	MA	2596	SPĚŠNÝ Jiří	1976	CZE	SK Třeskopsky	DNS	
	MA	2601	PECHÁČEK Jan	1986	CZE	Škoda Prosek	DNS	
	MA	2603	TRŽIL Tomáš	1976	CZE		DNS	
	MA	2608	RASTISLAV Justh	1977	SVK		DNS	
	MB	2610	TVARŮŽEK Pavel	1972	CZE	Tvardíci	DNS	
	MB	2611	HORNÍČEK Zdeněk	1971	CZE	Čutňoch Vyškov	DNS	
	MA	2616	FLÉGL Zdeněk	1985	CZE		DNS	
	MA	2619	NACHLINGER Jan	1989	CZE		DNS	
	MA	2621	MIKA Jakub	1991	CZE		DNS	
	MB	2631	NIČOVSKÝ Antonín	1974	CZE	BT Porsche Olomouc	DNS	
	MB	2639	MICHÁLEK Vladimír	1973	CZE		DNS	
	MD	2645	DONTH Petr	1950	CZE	Sršni Prostějov	DNS	
	MA	2646	KOZLÍK Jiří	1982	CZE		DNS	
	MA	2657	FAJX Pavel	1985	CZE		DNS	

GENERÁLNÍ PARTNEŘI



HLAVNÍ PARTNEŘI



HLAVNÍ INSTITUČNÁLNÍ PARTNER



MEDIÁLNÍ PARTNEŘI

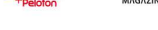

PARTNEŘI

ZÁVOD JE SOUČÁSTÍ  
AUTHOR MARATON  
TOUR

## 63 km

Poř.	Poř./Kat	St. č.	Jméno	Ročník	Země	Klub	Cílový čas	Zpoždění
	MA	2666	VEDRAL Vladimír	1976	CZE		DNS	
	MA	2678	SCHWAMBERGER Dan	1977	CZE		DNS	
	MC	2689	SKÁLA MVDR Jiří	1959	CZE		DNS	
	MB	2690	MANŽEL Martin	1971	CZE		DNS	
	MB	2691	KUČERA Jiří	1970	CZE		DNS	
	MA	2703	ŠKARKA David	1976	CZE	Ibis bajks	DNS	
	MA	2718	PETANA Stanislav	1977	CZE		DNS	
	MA	2755	ŠPIČKA Martin	1979	CZE		DNS	
	MB	2766	HÁNĚL Pavel	1972	CZE	MAITREA	DNS	
	MA	2767	PROCHÁZKA Martin	1984	CZE		DNS	
	MB	2772	TICHÝ Tomáš	1970	CZE		DNS	
	MC	2777	KUBICA Zdeněk	1964	CZE		DNS	
	MA	2797	KOSTLÁN Martin	1987	CZE	Superpotravina	DNS	
	MA	2803	HLOŽEK Radim	1982	CZE		DNS	
	MA	2807	NEDVÍDEK Tomáš	1988	CZE		DNS	
	MB	2825	BŘEZINA Miroslav	1968	CZE	NH Car Bike tým	DNS	
	MJ	2828	UHER Filip	2002	CZE	NH Car Bike tým	DNS	
	MB	2833	JÓN Tomáš	1972	CZE	Arla Plast Kadan	DNS	
	MB	2847	MOLÍN Lukáš	1975	CZE	goofy	DNS	
	MB	2848	OMELKA Oldřich	1973	CZE		DNS	
	MC	2849	PEŠEK Aleš	1965	CZE		DNS	
	MB	2855	KRAL Petr	1972	CZE		DNS	
	MA	2868	JEŽEK Michal	1986	CZE		DNS	
	MB	2870	NOVOTNÝ Tomáš	1969	CZE	Zlatníky	DNS	
	MC	2882	SLÁMA Jan	1964	CZE	speedy pears	DNS	
	MA	2884	SLADKÝ Daniel	1987	CZE		DNS	
	MA	2890	MALIK Martin	1989	SVK		DNS	
	MA	2891	ŘIHÁNEK Lukáš	1979	CZE	2V BIKERS	DNS	
	MA	2895	ŠULC Jiří	1984	CZE	TPCA bike team	DNS	
	MB	2897	KADLEC Michal	1967	CZE	Cinik HB	DNS	
	MC	2900	WEBER Pavel	1956	CZE	HANGOVER TEAM	DNS	
	MC	2901	WEBER Jiří	1958	CZE	HANGOVER TEAM	DNS	
	MA	2906	KALOUS Karel	1982	CZE		DNS	
	MB	2921	SÝKORA Dušan	1974	CZE		DNS	
	MC	2924	STŘELÁK Miroslav	1962	CZE		DNS	
	MB	2928	BERAN Petr	1966	CZE		DNS	
	MJ	2930	VÁŇA Zdeněk	2002	CZE	Cyklo hobby Rynárec	DNS	
	MA	2935	VLACH Daniel	1987	CZE		DNS	
	MB	2940	HAUSER Tomáš	1972	CZE		DNS	
	MA	2941	WACHSMANN Fik Štěpán	1977	CZE	komunita praha	DNS	
	MA	2942	SLÁDEK Pavel	1981	CZE		DNS	
	MA	2946	STREJC Jaroslav	1979	CZE	Dubany	DNS	
	MA	2950	SLEBODNÍK Vladimír	1979	CZE	WWW.COREX.CZ	DNS	
	MA	2954	KALIBA David	1989	CZE		DNS	
	MD	2959	SOUKUP JAROSLAV Jaroslav	1952	CZE		DNS	
	MB	2970	BACÍLEK Karel	1975	CZE		DNS	
	MA	2974	KROUPA Michal	1978	CZE	Toi-Toi	DNS	
	MJ	2975	VACEK Adam	1999	CZE	Auto Elso	DNS	
	MB	2981	VÁVRA Stanislav	1975	CZE		DNS	
	MA	2987	HRBÁČ Jirka	1985	CZE		DNS	
	MB	2993	LANG Roman	1968	CZE		DNS	
	MB	2999	LIDICKÝ Patrik	1969	CZE	Accord	DNS	
	MB	3005	KNL MORÁVEK Jan	1974	CZE		DNS	
	MA	3007	KNL ŠEFR Tadeáš	1998	CZE		DNS	
	MA	3013	VÝHERCE Běhu 2.m	1990	CZE		DNS	
	MA	3014	VÝHERCE Běhu 1.m	1990	CZE		DNS	
	MB	3023	HERTL Radomil	1970	CZE		DNS	

GENERÁLNÍ PARTNEŘI



HLAVNÍ PARTNEŘI



HLAVNÍ INSTITUCIONÁLNÍ PARTNER



PARTNEŘI



PARTNEŘI

ZÁVOD JE SOUČÁSTÍ  
AUTHOR MARATON  
TOUR

## 63 km

Poř.	Poř./Kat	St. č.	Jméno	Ročník	Země	Klub	Cílový čas	Zpoždění
	MA	3033	GLAS Adam	1989	CZE		DNS	
	MA	3034	FORMÁNEK Petr	1984	CZE	Sport Bar - Suchdol	DNS	
	MB	3035	PISKÁČEK Jiří	1971	CZE		DNS	
	MA	3039	OSTRÝ Jan	1980	CZE		DNS	
	MA	3043	PÁRAL Vladimír	1987	CZE	SK Kostelec	DNS	
	MA	3052	DUTÝ Jaroslav	1981	CZE		DNS	
	MB	3055	VEDRAL Martin	1973	CZE	Cyklo team Killi	DNS	
	MA	3057	ŠČEVLÍK Tomáš	1979	CZE	CE CZECH Energie	DNS	
	MB	3073	RÝDL Tomáš	1969	CZE		DNS	
	MC	3078	MACHÁČEK Martin	1964	CZE	Jezdci gastrolitu	DNS	
	MA	3091	TOMAN Jakub	1979	CZE		DNS	
	MA	3092	KRÁL Jan	1986	CZE		DNS	
	MB	3093	SIMANDL Petr	1974	CZE		DNS	
	MA	3115	SMAŽÍK Martin	1977	CZE		DNS	
	MA	3128	HRDLIČKA Jakub	1984	CZE		DNS	
	MA	3129	SOBĚSLAVSKÝ Michal	1985	CZE		DNS	
	MA	3136	PERNÝ David	1997	CZE		DNS	
	MA	3138	VOJKOVSKÝ Karel	1982	CZE		DNS	
	MC	3147	KRAUS Zdeněk	1956	CZE		DNS	
	MA	3161	KUČERA Martin	1979	CZE		DNS	
	MD	3166	ŠEBESTA Vladimír	1949	CZE	animal biker	DNS	
	MA	3177	KLEIN Václav	1981	CZE		DNS	
	MB	3197	DVOŘÁK Luboš	1969	CZE		DNS	
	MB	3211	ŠATRA Jiří	1969	CZE	BMW Invelt	DNS	
	MD	3216	HANUŠ Jiří	1950	CZE		DNS	
	MC	3218	PETR Vratislav	1956	CZE		DNS	
	MD	3219	SIEGLER Josef	1948	CZE	Libus	DNS	
	MA	3224	JAGER Pavel	1984	CZE		DNS	
	MB	3231	SNÁŠEL Michal	1973	CZE		DNS	
	MB	3239	ANTOŇ Jaroslav	1967	CZE		DNS	
	MA	3264	BAČE David	1985	CZE	EMOS	DNS	
	MA	3269	NOVÁK Ladislav	1981	CZE	EMOS	DNS	
	MA	3272	ŠPELDA Jan	1987	CZE	EMOS	DNS	
	MA	3283	BENÁK Aleš	1990	CZE	EMOS	DNS	
	MC	3284	ČECH Vratislav	1958	CZE	EMOS	DNS	
	MA	3285	FIŠER Marek	1981	CZE	EMOS	DNS	
	MA	3286	KOLEČKO Ondřej	1981	CZE	EMOS	DNS	
	MC	3288	MACHO Štefan	1957	CZE	EMOS	DNS	
	MC	3298	ČECHURA Josef	1956	CZE	Adventura	DNS	
	MB	3300	PLESKAČ Štěpán	1975	CZE		DNS	
	MA	3302	SVOBODA Adam	1984	CZE		DNS	
	MB	3304	KASAN Pavel	1969	CZE		DNS	
	MB	3308	ŽIVČÁK Petr	1966	CZE		DNS	
	MA	3310	MIKULE Aleš	1988	CZE	MTB Team Lužany	DNS	
	MB	3312	ŠINDELÁŘ David	1971	CZE		DNS	
	MA	3318	FUKSA Michal	1989	CZE		DNS	
	MA	3327	HOUŠKA Jakub	1991	CZE		DNS	
	MA	3339	CHALUŠ Jaroslav	1989	CZE		DNS	
	MD	3340	KVASNIČKA Dalibor	1949	CZE		DNS	
	MB	3341	BRENDL Václav	1967	CZE		DNS	
	MB	3342	NOVOTNÝ Michal	1973	CZE		DNS	
	MC	3345	JANOUSEK Miroslav	1963	CZE	Auto Elso	DNS	
	MA	3354	OHNSORG Radim	1979	CZE		DNS	
	MA	3357	KAROL Michal	1984	CZE		DNS	
	MA	3359	TEJNAR Radek	1976	CZE		DNS	
	MB	3361	BARTŮNĚK Dušan	1973	CZE	Be HLINKY 2006	DNS	
	MB	3362	POKORNÝ Milan	1969	CZE		DNS	

GENERÁLNÍ PARTNEŘI



HLAVNÍ PARTNEŘI



HLAVNÍ INSTITUČNÁLNÍ PARTNER



MEDIÁLNÍ PARTNEŘI



PARTNEŘI

ZÁVOD JE SOUČÁSTÍ  
AUTHOR MARATHON  
TOUR

## 63 km

Poř.	Poř./Kat	St. č.	Jméno	Ročník	Země	Klub	Cílový čas	Zpoždění
	MC	3374	KNL ŠEFR Miroslav	1963	CZE			DNS
	MA	3376	HURT Jan	1996	CZE	Auto Elso		DNS
	MA	3383	OSTRÝ Jan	1980	CZE	Symbio+		DNS
	MA	3387	KOTRŠAL František	1977	CZE	B-team Řevnice		DNS
	MA	3388	ŠEBESTA Jakub	1988	CZE			DNS
	MA	3396	VLACH Zbyněk	1984	CZE	Hard work beat talent		DNS
	MA	3400	HORÁK Josef	1981	CZE	Algheroteam		DNS
	MA	3432	DUBEN Přemysl	1981	CZE	SK Kostelec		DNS
	MC	3436	BOHM Luboš	1959	CZE	Stavokomplet		DNS
	MC	3445	POŘÍZKA Zbyněk	1957	CZE	Prostějov		DNS
	MA	3457	CHÁRA Milan	1979	CZE			DNS
	MA	3462	PILAŘ Jan	1984	CZE			DNS
	MA	3464	MIHALIŠIN Martin	1989	SVK	Continental		DNS
	MA	3475	HOMOLA Lukáš	1979	CZE			DNS
	MC	3477	OTTO Přemysl	1965	CZE			DNS
	MA	3485	DOSTAL Lubos	1978	CZE	Office Depot		DNS
	MA	3489	KOBLIH Ondřej	1978	CZE			DNS
	MA	3498	PILČÍK Adam	1984	CZE	Symbio+Cannondale		DNS
	MJ	3529	PREBSL Marek	1999	CZE			DNS
	MA	3536	DRTIL Jaroslav	1976	CZE			DNS
	MB	3555	VLČEK Libor	1968	CZE	Trutnov		DNS
	MA	3571	PALIVEC Vít5	1979	CZE	Baustav		DNS
	MB	3586	VENKRBEK Tomáš	1975	CZE	Dexter Cycling		DNS
	MA	18	SVOBODA Jiří	1992	CZE	Auto Elso		DNF
	MA	34	TVRZ Lukáš	1994	CZE	FOR BIKES cycling team		DNF
	MA	113	KRYKORKA Pavel	1978	CZE			DNF
	MB	114	PROCHÁZKA Jiří	1970	CZE			DNF
	MB	245	PETR Pavel	1969	CZE	ELEVEN		DNF
	MB	284	KARVAY Drahomír	1974	CZE			DNF
	MC	306	HORÁK Jaromír	1961	CZE	Electrolux		DNF
	MB	390	RAUCHFUSS Marek	1969	CZE	CK MTB Maraton Hlinsko		DNF
	MA	431	HERDA Ladislav	1980	CZE			DNF
	MC	432	EDER Vítězslav	1962	CZE			DNF
	MB	569	GRACÍK David	1969	CZE			DNF
	MB	590	KOMAREK Miloslav	1968	CZE	Kcs litomysl		DNF
	MA	607	STRÁNSKÝ Jiří	1976	CZE	Zeleneč		DNF
	MB	689	ŠTAMBERG Stanislav	1974	CZE	Alsap		DNF
	MB	707	KREJČÍ Petr	1972	CZE	Cyklo IK		DNF
	MA	710	TESÁR Rastislav	1977	CZE			DNF
	MA	713	SZORÁD Marek	1981	SVK			DNF
	MB	724	HAUSA Karel	1972	CZE			DNF
	MB	785	ŠVÁB Zdeněk	1972	CZE	Bike team Březinka		DNF
	MA	815	PLACHÝ Tomáš	1979	CZE	Zacapa Team		DNF
	MA	850	PEKAŘ Jaroslav	1982	CZE			DNF
	MB	856	KAŠPAREC Jiří	1975	CZE	NH Car Bike tým		DNF
	MC	979	ULAHEL Miroslav	1959	CZE	Koloshop Team Teplice		DNF
	MA	993	ŠNAJDR Zbyněk	1977	CZE	NH Car Bike tým		DNF
	MB	1017	ŠPIKA Oldřich	1972	CZE	Mercedes-Benz Bike Team		DNF
	MA	1018	JÁGR Jan	1988	CZE			DNF
	MA	1052	KNÁPEK Jan	1980	CZE			DNF
	MB	1120	PANÁČEK Jan	1970	CZE	ELEKTROSPoj		DNF
	MD	1171	HOFFMANN Augustin	1943	CZE	KOOPERATIVA		DNF
	MB	1243	PADR NOS Pavel	1970	CZE	Cafe Level		DNF
	MJ	1244	HANOUSEK Filip	2000	CZE	Superior Cyklofit Cycling TEAM		DNF
	MB	1294	KOPINEC Jiří	1973	CZE	freshwater.cz		DNF
	MC	1345	VÍTEK Pavel	1960	CZE			DNF
	MB	1355	KAPR Stanislav	1967	CZE	VZS Sokolov		DNF

GENERÁLNÍ PARTNEŘI



HLAVNÍ PARTNEŘI



HLAVNÍ INSTITUCIONÁLNÍ PARTNER



PARTNEŘI

ZÁVOD JE SOUČÁSTÍ  
AUTHOR MARATON  
TOUR



## 63 km

Poř.	Poř./Kat	St. č.	Jméno	Ročník	Země	Klub	Cílový čas	Zpoždění
	MA	1402	KUBÁT Bohuslav	1979	CZE		DNF	
	MA	1440	ČTVRTNÍČEK Pavel	1978	CZE		DNF	
	MB	1453	KAŠPAR Tomáš	1970	CZE		DNF	
	MA	1462	BROŽ Přemysl	1977	CZE		DNF	
	MB	1482	VRBA Libor	1973	CZE		DNF	
	MA	1568	ŠOPIK Vítězslav	1976	CZE	Duko Rýmařov	DNF	
	MA	1588	BRUSS Tomáš	1976	CZE	NH Car Bike tým	DNF	
	MA	1595	JANDA David	1978	CZE		DNF	
	MA	1608	VESELÝ Libor	1979	CZE		DNF	
	MC	1646	RYS Martin	1965	CZE	SYNLAB	DNF	
	MA	1647	ČEJKA Ondřej	1984	CZE		DNF	
	MA	1687	KARLÍK Martin	1981	CZE		DNF	
	MB	1690	KŘIVSKÝ Pavel	1973	CZE		DNF	
	MA	1703	LIŠKA Jakub	1986	CZE		DNF	
	MA	1722	DUSIL Jiří	1978	CZE		DNF	
	MD	1742	STOCHLA Pavel	1952	CZE		DNF	
	MA	1782	KLAPKA Petr	1994	CZE	K&K Bike Team	DNF	
	MA	1817	KERN Daniel	1994	CZE	K&K Bike Team	DNF	
	MB	1849	AUGUSTIN Filip	1969	CZE		DNF	
	MA	1851	ŠIMEK Milan	1982	CZE	Technici Brno	DNF	
	MB	1914	HEJZLAR Jiří	1971	CZE	Lyžaři Choceň	DNF	
	MA	1928	FÚSEK Jan	1978	CZE	NH Car Bike tým	DNF	
	MA	1938	SCHULZ Jakub	1986	CZE	Lazy Pedals	DNF	
	MB	1954	ZAVŘEL Miroslav	1975	CZE	Symbio+	DNF	
	MB	1960	JURKA Josef	1972	CZE	Joskatel Team	DNF	
	MB	1966	LANGHAMER Petr	1969	CZE		DNF	
	MC	2022	JIRÁSEK Petr	1956	CZE		DNF	
	MA	2050	SEDLÁČEK Tomáš	1977	CZE	Historic Rally Team o.s.	DNF	
	MA	2066	RAPANT Josef	1981	CZE		DNF	
	MB	2073	ŠATRA Luděk	1966	CZE	Marathonsport Most	DNF	
	MA	2081	HAVEL Radek	1977	CZE	NH Car Bike tým	DNF	
	MC	2084	VYŠATA Dušan	1958	CZE		DNF	
	MC	2093	STIBLÍK Vladimír	1963	CZE		DNF	
	MB	2107	LANDGRAF Petr	1967	CZE	ELEKTROSPŮJ	DNF	
	MB	2129	DRÁBIK Milan	1971	CZE		DNF	
	MA	2164	MĚŠŤAN Tomáš	1985	CZE		DNF	
	MB	2189	ČECH Vlastimil	1967	CZE	Birell	DNF	
	MC	2203	SKALA Otakar	1963	CZE		DNF	
	MA	2214	ŠULC Zdeněk	1980	CZE	NH Car Bike tým	DNF	
	MA	2232	DREITHALER Rudolf	1977	CZE		DNF	
	MC	2255	SCHLAGER Karel	1959	CZE		DNF	
	MC	2270	PIETSCHMANN Olda	1959	CZE	Rumburk	DNF	
	MB	2274	ZAHÁLKA Jaroslav	1974	CZE		DNF	
	MA	2284	BLÁHA Miroslav	1985	CZE		DNF	
	MB	2290	VODŇANSKÝ Petr	1972	CZE		DNF	
	MA	2295	HANZLÍČEK Martin	1990	CZE	Finswimming team	DNF	
	MC	2305	VAŠÍČEK Kamil	1965	CZE	S-Works Bohdaneč	DNF	
	MA	2334	PINTA Milan	1979	CZE		DNF	
	MB	2349	KANDA Martin	1975	CZE	CE CZECH Energie	DNF	
	MB	2351	KRETEK Miroslav	1971	CZE		DNF	
	MC	2352	VELESIK Jiří	1956	CZE		DNF	
	MA	2355	KYDLICEK Petr	1977	CZE		DNF	
	MA	2358	INNEMAN Jan	1976	CZE	Auto Elso	DNF	
	MA	2382	HRDINA ML. Richard	1988	CZE	NH Car Bike tým	DNF	
	MC	2383	BEZOUŠKA Luboš	1961	CZE		DNF	
	MA	2431	DAŇHEL Jan	1986	CZE		DNF	
	MA	2508	HÁLEK Kuba	1987	CZE	Sport Bar - Suchdol	DNF	

GENERÁLNÍ PARTNERI



HLAVNÍ PARTNERI



HLAVNÍ INSTITUČNÁLNÍ PARTNER



PARTNERI

ZÁVOD JE SOUČÁSTÍ  
AUTHOR MARATON  
TOUR

## 63 km

Poř.	Poř./Kat	St. č.	Jméno	Ročník	Země	Klub	Cílový čas	Zpoždění
	MD	2552	TRÁVNÍČEK Jiří	1955	CZE	Fantozzi Team Příbram	DNF	
	MA	2592	SPOHNER Milan	1985	CZE		DNF	
	MA	2615	FIŠER Pavel	1977	CZE		DNF	
	MB	2653	POBORSKÝ Martin	1970	CZE		DNF	
	MA	2702	KOCOUREK Pavel	1980	CZE		DNF	
	MA	2708	PALÁT Martin	1988	CZE	Cykloklub Lesonice	DNF	
	MB	2711	VARGA Daniel	1971	SVK		DNF	
	MA	2806	KOTLAR František	1988	CZE		DNF	
	MA	2823	HEJDÁNEK Jakub	1990	CZE	NH Car Bike tým	DNF	
	MB	2903	CHITTUSSI Vladimír	1968	CZE	AFC	DNF	
	MJ	2937	MADÁK Daniel	1999	CZE		DNF	
	MA	2980	HLADÍK Tomáš	1978	CZE	Joskatel Team - host	DNF	
	MA	2995	HYBLER Martin	1984	CZE		DNF	
	MA	2996	HYBLER Jan	1981	CZE		DNF	
	MA	3081	PILZ Václav	1985	CZE	LIGUM team	DNF	
	MB	3096	MAKRLÍK Libor	1970	CZE	PAKOBYLKA team	DNF	
	MA	3104	PODMOL Štěpán	1983	CZE		DNF	
	MJ	3116	VYŠATA Matouš	2005	CZE		DNF	
	MA	3124	PIVOŇ Martin	1984	CZE		DNF	
	MB	3171	ŠKORUPA Pavel	1974	CZE		DNF	
	MA	3244	HOUDEK Jan	1982	CZE		DNF	
	MA	3266	BRUSCH Jan	1987	CZE	EMOS	DNF	
	MB	3289	MARKECH Robert	1974	CZE	EMOS	DNF	
	MA	3292	POLUHA Miroslav	1986	CZE	EMOS	DNF	
	MA	3313	SLÁNSKÝ Marek	1978	CZE		DNF	
	MB	3324	MACHOTKA Jan	1974	CZE		DNF	
	MB	3332	PÁRAL Jaroslav	1970	CZE	Cafe Level	DNF	
	MC	3368	ŠKAROUPKA Zbyněk	1961	CZE		DNF	
	MB	3479	MOTEJL Milan	1973	CZE		DNF	
	MA	3523	CAFOUREK Jan	1977	CZE		DNF	
	MJ	3551	ROZEHNAL Václav	2002	CZE	iVelo.cz	DNF	
	MA	3574	BOUMA Josef	1991	CZE		DNF	
	MA	3575	RAIN Vojtech	1996	CZE		DNF	
	MA	3593	PETR Jan	1984	CZE		DNF	

GENERÁLNÍ PARTNEŘI



HLAVNÍ PARTNEŘI



HLAVNÍ INSTITUČNÁLNÍ PARTNER



PARTNEŘI

ZÁVOD JE SOUČÁSTÍ  
AUTHOR MARATON  
TOUR